朝鮮日報

本紙六面
朝鮮日報社

時評
馮玉祥辭職 注目할中國時局

이번南京에열린 第三次全國代表大會에對하야馮玉祥의部下는 처음부터 反對의意思를表明하엿다 그러나馮自身은항상曖昧한態度를 가지고時勢의推移를 觀望하고잇섯다그는國民政府의 重要幹部인軍政部長으로서 한번根據地인河南으로 간뒤에는言을左右에託하고 다시就任함을 즐겨아니하엿다 그럼으로 今日까지 그에게對한世間의 揣摩는實로 區區한바잇서一時는 그의歐洲留學說까지傳하게되엿지만그러나馮의閻錫山과갓흔野心을아는이는이러한 多事한時期에잇서모든것을버리고 外遊를試하리만치 勢態에 恬淡人이안니라고하야 無稽한浪說에돌리고말엇섯다

×

그러더니 蔣派의革職事件으로말미암아 李宗仁과蔣介石사이에 서로덤지못할葛藤가생김에 및처서는 蔡元培等의 調停이아무효力이업시 武漢과南京의關係는漸漸險惡하게될뿐이엇섯다 그럼에 老獪한馮의行動은어떠하엿느냐하면 或은武漢에秋波를보내는듯도하고 或은南京에好意를보이는듯도하야그의慣用手段인兩股武士의 式을또다시 發揮하엿다 그리하야中間에잇서 漁人의利를占하려고하는 그의奸巧한手段은蔣介石으로하여금 武漢討伐兵로서 數百萬元을보내게하엿다 그러나 이번로린國民黨代表大會에 馮派의防利를 豫期하기어려운以上代表를 派遣할必要가업슴으로汪兆銘一派와 한가지로馮의代表는參加하지안엇다

×

그러나 그는다만全國代表大會에參加하지안흘뿐만아니라 그의뒤고잇는軍政部長外지 아울러辭任하엿다그의辭任은발서十二日付로 通電을發하엿스나 事體가자못重大하야 祕密에부처왓슴으로 今日에야世間에서 비로소알게된模樣이다 그러면馮의今後去就가 어떠케되겟느냐 이것은 時期가時期이니만치中國時局에 重大한關係를 가지고잇다 全國代表大會의進行如何를보아 만일그가叢晋的으로武漢에加擔하거나또는汪兆銘와連絡하야不滿을가진全國代表大會에對하야 國民黨全部를網羅하지안흐면 開會하지못한다는 國民黨規를방패로삼아 이번第三次全國代表大會그것을最後外지否認하든지一步를 나아가際對한다면 다시中國의擾亂이 發生할虞慮가잇다 이번全國代表大會의進行과아울러 馮의向背가 現下中國時局에對하야 가장注目處인는 말도힐것업다 今日中國은 內外關係가 綜錯하야잇서 갓닥하면 九仞의功을 一簣에무너치기쉽다 幸히大會를 無事히經過하야 南京政府의基礎가좀더鞏固하게되고 武漢과도流血의慘이업시 서로和解가成立되면 馮도다시南京에服從하게되리라

英國總選擧기다려 第二回軍縮議開催
國際聯盟委員會에는期待치안코 米大統領單獨으로提議

(華盛頓十六日發) [후一버]新大統領은第二回國際軍備縮少會議開催에對하야英國의總選擧終了를기다려列國에交涉을開始하리라한다 그리고右交涉遲延의結果來四月十五日開會될[제네바]國際聯盟主催軍備縮少委員會에對하야서는多大의注意를하지안케될것이요또英國總選擧의結果에어느變化를招來할는지도未知이라고有力한方面에서는보고잇더라

米代表提出의 裁判官交代制 委員會서決定

(제네바十六日發) 國際司法裁判所法典改正委員會는米代表[루一트]氏提出의司法裁判所裁判官交代制度는採用하기로決定하엿다[루一트]案은最近採擇된總裁判官數十五名中十一名을恒常司法裁判所에駐在시키고九名은現在대로開廷時의裁判官定員으로하고 다시二名은新事件의裁判의際補充하기로하며더욱交代키爲하야空席四名을두는것이라

奉天財務廳長 張振鷺拘禁

(奉天十七日發) 財政廳長張振鷺氏는公金濫領財政紊亂의嫌疑로서憲兵司令部에拘禁되엇는바直時免職되엇더라

馮氏突然辭職
十二日附로蔣氏에게 軍政部長辭職을通電

(北平十七日發) 馮玉祥氏는十二日附로突然蔣介石氏에게軍政部長을辭職한다는電報를發하얏더라

(南京十八日發) 馮玉祥氏는十七日蔣介石氏에게軍政部長을辭職한다는旨의電報를發하얏는데그辭職理由로서는病軀로任에當하기가어려워目下의健康狀態로서는到底히이重任에當할可望이업다고함에잇다 그리고馮氏辭職의眞原因은그가識者發表한第三次全國代表大會無期延期의通電이蔣介石氏로因하야制裂되고蔣氏가그의意思를無視하고마음대로代表를自派로부터指名하야 어떤代表大會를열기고저하는强行策을取함에不平을품은外닭이라한다 더욱馮氏는谷中國新聞에原稿를보내여今後는交通事業의建設에從事하야鄭州漢口、鄭州徐州、鄭州濟州、鄭州太原、鄭州濟關等의鐵道三萬中里의改良建設事業을今後十個年間에完成하기에努力할旨를述하얏더라

保障、賠償問題 雙方意見背馳
中國側은解決을不急 ◇日中交涉停頓原因

(東京電) 日中交涉은先般來非公式交涉으로雙方의意見이頗히接近하야解決期가갓갑게잇다고豫想되어잇섯스나保障賠償問題等에關하야아즉一致되지아니하고中國側으로서는第三次全國代表大會中有利치안흔解決을봄과如할時는도리어憂慮할事態를惹起할가두리어此際차라리無理하게解決을急히하지안코스스로機會의成熟함을기다리는것이조타는意向으로形勢는또다시徵溫狀態에도라갓더라

觀悲은不要
◇王正廷氏談

(南京十六日發) 王正廷氏는左와如히語하더라 公文作成中에日中間에意見의衝突을生한것은事實로交涉進行上또다시一難關을生하게되는것은遺憾이다그러나이로써極度로悲觀할것은아니다반드시그곳에打開의途가잇다고생각한다나는第三次大會中上海에갈수는업스며終了되는대로갈豫定임으로今月末에는가게되리라고생각한다그러나지금狀態로는芳澤公使와會見할는지 어쩔는지는몰으겟다

宗敎法案 前途落望
文相도斷念

(東京電) 宗敎團體法案의貴族院特別委員會는大河內子、關屋男의斡旋努力에依하야形勢가거의緩和되야第二讀會는繼續審議의採決을行하기에外지일으럿는데그第一日인十六日은依然二個條의決定을보앗슬뿐으로會期는後一週間에逼迫하야잇슴을본더러政府側에서는本案을本會議에提出하면否決의運命에逢着할는지도모를危險性을免치안케되고잇는外닭에政府의一部에는大局으로보아今日에일으러는도리어本案이委員會에서有耶無耶中에못치어버리기를希望하는者外지잇서委員會의形勢를그方面에引導코저하는者가續出하려하는形勢로勝田文相도이形勢를看破하고今議會에서의同法案의通過는到底히可望이업다고斷念함에일으럿더라

中國人差別法 排除시키라要求
第三次大會에參加한 臺灣代表三氏로부터

(上海十七日發) 臺灣으로부터의代表張煤祺、王達全、吳有容三氏는第三次全國代表大會에對하야左의三要求를하얏더라

一、臺灣에中國領事館設置할事
二、臺灣總督府로하야금在留中國人에對한不平等의法令을排除시길事
三、臺灣에國民黨支部를設置할事

各國發行銀行은 國際銀行에參加
聯合賠償委員會에서立案中 ◇英米와佛은意見相異

(巴里十七日發) 聯合國賠償專門委員은從來의方針을持續하야債權償務關係의各國發行銀行에은最近提議되야잇는國際銀行에參加함을必要로한다이에參加함에는私立銀行보다發行銀行을나은것이라하야審議立案中인데英米와佛蘭西側과의間에意見의間隔이잇서目下交涉進行中이더라

自作農案도 極力阻止
◇民政의策戰

(東京電) 民政黨은十八日本會議에上程될自作農案에對하야는小山松壽、築安新九郎、高田耘平、村上國吉의四氏中으로부터내세워大體反對討論을試하야될수잇는대로政府案의通過阻止에努力하는同時에一方小選擧區制案委員會에서는無產黨의龜井氏를先頭로工藤、粟山諸氏가質問을繼續할터이더라

會期延長도無効면 衆院解散이나總辭職
委讓案運命如何로不日內決定될 政府의最後的態度

(東京電) 會期가이미切迫하엿슴에不拘하고겨우總豫算案만의通過를본政府는重要法案인兩稅委讓、宗敎團體法案、自作農案等모다樂키어려운情勢에잇슴으로憂慮함을마지안는데宗敎團體法案과如함은兩三日來多少好轉되엇다고하나結局은審議未了로되는수밧게업스리라하야勝田文相外지도이미斷念한貌樣이다兩稅委讓案도同樣通過의可望이絶히薄弱한바右情勢에對하야政府는旣制案의實現과함에此等諸案의通過를圖코자會期를四五日間延長할것이라는與黨의意總에對하야各閣僚間에相當히考慮하고잇스나政府가會期延長을奏請하야서까지더욱重要法案이審議未了又는否決될때에는責任이더욱누거워질것인즉解散斷行이나總辭職決行이나를미리考慮할必要가잇슴으로이點에對하야決定을보지안한以上을테니시會期延長을奏請할수도업슴으로써兩稅委讓案의審議를더욱二三日間본後에最後的態度를決定하기로되엇더라

各法團參加로 奉天에도反日會
全國反日大會에提案할 重要事項을協議決定

(奉天十八日發) 南京의反日會는二、三代表를奉天에派하야東北反日會를奉天에組織시키고저努力中이던바奉天各法團의加入을어더지난四日該會幹部가秘密히奉天總商會에集會協議한結果三月中旬南京에開催될全國反日大會에左의提案을하기로되엇더라

一、全國에反日會의組織을實行할事
二、國貨를提唱하고日貨不賣를實行할事
三、國產品을作製、改良하고日本의技師工人을追放할事
四、南滿安奉各鐵路權을回收할事
五、旅大回收는全國民一致로對抗할事

研究會革正派 對政府態度硬化

(東京電) 研究會革正派는政府의重要法案에對하야默殺이며修正의方針으로强硬態度를取하고잇슴으로對政府關係는크게注目되더라

左右兩難의 內閣改造問題
默過도極難、斷行도極難 ◇政府與黨側苦慮中

(東京電) 專任外相을設하는問題는現內閣成立當時로부터의問題이엇스나適任者가업는것과對中交涉問題等重要한事件이잇섯슴으로首相兼務이도리어政府의外交方針을統一하는우에잇서서便利한것이라하야今日까지保留하고잇섯는데議會終了後、政局이如何히推移될는지는別問題로하고政府部內에서는目下의處地로보아更新한政策에依하야進行치안흐면안될것이라하야專任外相及豫算案成立의結果로서拓殖大臣의詮衡이問題되어잇고다시望月內相이病으로辭職할것이라고보아이에三個椅子의配置에件한內閣改造問題에對하야各其考慮하고잇는模樣이다 그리고內閣改造는實行할時는主로田中首相의意向에依하야決定될터이나從來의例로보면內閣改造는如何間危機를胎胚하기쉬운우에또한首相의人選이지금外지問題를惹起함이만흿슴으로閣僚及與黨方面의多數는內閣의改造問題를자못重大視하고잇다더욱今期議會에서는與黨의實力不足으로因하야新黨俱樂部、一新會等의友黨과도若干의問題가생기고貴族院에도또한여러가지關係를生하야改造의實行은相當히困難하다고보는바그進展如何에依하야는內閣及黨의危機에도關係될것임으로各閣僚及與黨方面에서는昨今種種의意見이交換되야잇는模樣이더라

小選擧區案 二十日에議了
修正案은一括否決 ◇政友會側의策戰

(東京電) 政友會에서는十七日午後一時부터幹部와小選擧區制案特別委員과의聯合協議會를開하고同案審議方針及黨內修正意見에對하야協議한結果

一、委員會는十八日外지로맛치고十九日午前討論을하야卽日本會議에緊急上程할
一、느저도二十日의衆議院本會議에서議了하야直時貴族院에廻付할
一、民政黨及無產黨의修正案이提出될時는一括하야否決하기로하고黨內의修正意見에對하야는黨員의提議에基하야委員에一任할

等을決하고委員은六時부터鐵相官邸에集合하야協議하기로하얏더라

東京市議 民政大勝
無產派도六名

(東京電) 東京市會總選擧開票는十七日早朝부터行하얏는데開票의結果는定員八十四名中左와如한內容을示하고잇더라

民政黨	四十名
政友會	二十一名
中立	十四名
社會民衆黨	五名
革新	三名
大衆黨	一名

그리고大衆黨의一名은堺利彥老이다、中立으로부터出한童話의大家岸邊福雄氏、貴族院議員柳澤保惠伯도當選되엇다社會民衆黨의五名은馬島僴(醫師)和久利榮之助(電氣業者)島中雄三(著述業)安部磯雄(辯護士)和田操(辯護士)의 五氏로 新興無產階級으로 부터六名의當選者를出하엿는바、堺氏는牛込、島中氏는小石川、馬島氏는 本所區에서다가리最高點으로當選되야자못注目할價値가잇더라

東京市長問題 各派猛烈策動

(東京電) 東京市는現在財政計劃의確立、第二期路面改良事業其他十個年計劃事業等幾多重大한問題등을두고잇슴으로後任市長의選擧는될수잇는대로此를急히하야更始一新의東京市의陣容을整頓할必要가잇는바後任市長의選擧는三月中에는到底히困하야結局四月에入하야서나行하게될터인데目下그候補者로서市會의第一黨인民政派는벌서湯淺倉平、上山滿之進兩氏를物色中이요中立議員中으로는永田秀次郎氏를推하는者도잇는바더욱柳澤保惠伯과如함은熱心으로永田氏를推하고잇다湯淺氏를推하는理由로는同氏가後藤伯과함께爲者市政淨化運動에도參加하야警視總監으로서의經驗도잇슬뿐아니라氏의剛直한人格은更生의東京市長으로서는極히適任이라고함에잇다一方社會民衆黨所屬의議員은極力安部磯雄氏를推하는듯하고또中立議員中에도安部氏를支持하는者가二、三잇는模樣이나結局은例에依하야市會內에銓衡委員會를組織하야候補者를推薦하게될模樣이더라

議長은柳澤伯?

(東京電) 東京市會議員選擧의結果民政系가多數를示하얏슴으로同黨에서는十八日午後六時부터日本俱樂部에會合하야議長候補에對하야協議할터인데議長候補로서는目下의處地로보아柳澤保惠伯을推한貌樣인바同伯도全會一致의推薦이면受諾하겟다고言明하얏더라

拓殖省官制도 樞府可決困難

(東京電) 拓殖省新設에對하야는豫算以外에더욱新官制의制定을必要로하야官側은樞府御諮詢事項으로되야잇는關係上議會後譯官制에對하야樞府에御諮詢을仰할手續을取하지안흐면안된다그런데樞府에서는今日새로히一省을創設하게되면다시多數顧問官의增員을强硬히要求하게되리라고생각된다國務大臣은御諮詢案을本會議에서決定될時는當然顧問官의資格으로採決에加할수가잇슴으로써國務大臣의員數가增加되면自然그數가多數인外닭에採決은政府側에有利한結果가되야樞府는御諮詢의府인機能을喪失하게된다그러면樞府로서는閣員의增加를件한官制는그一名이던二名이던 그만치樞府의機能發揮에重大한關係를갓는것이라하야容易히此를諒容할수업는것이라하고잇다假令拓殖省設置의그內容的趣旨에贊成하는배라하더라도右關係上그代償으로서樞府의定員增加를보지안흐면容易히可決을보기어려우리라고도보더라

二個大隊 滿洲에增派

(東京電) 山梨陸相時代의軍縮에際하야滿鐵守備의滿洲獨立守備隊中二個大隊가減少되어現在步兵四個大隊로된結果滿鐵守備上遺憾의點이만흠으로陸軍은舊制를回復키爲하야二個大隊增置計劃을세우고비로소兩院의協贊을어덧슴으로이미實行方法에對하야研究中인데增設二個大隊의兵數는約千六百名으로兩大隊本部는鐵嶺、四平街、奉天의三個所中二個所가될터이며더욱이와同時에關東軍의配置를多少變更하야南滿方面에잇는滿洲駐屯師團의一部의任務를獨立守備隊에增大시키어北進케하야不遠通達될吉會線保護에當케할模樣이다그리고右獨立守備隊二個大隊增設은本年十二月의新入營期로부터行하고兵員은本年의壯丁檢查에際하야全國에서徵募하게될터이라더라

滿蒙懸案交涉 平和可決은無望
最後的方針協議코저 林總領事近近東京에

(奉天十七日發) 沈滯狀態에잇는滿蒙懸案解決交涉의打開策에對하야奉天總領事館에서는種種考慮中이던바從來의平和的交涉으로는到底히解決될可望이업슴으로最後의處置를決定할必要가잇슴으로林總領事는近近고구에長大、吉會兩線의請負契約期限(五月十五日)外지에中國側에서北寧鐵道局長을任命하고工事에着手치안흐면不得已할것이므로此에對하야滿鐵에서는測量隊를보내어着手하야日本側으로서는비로소最後에態度를決定할必要가잇슴으로林總領事는此等에對하야本省과協議코저近近渡來할豫定이더라

四年度京城 歲入歲出豫算 六百七十餘萬圓

來二十日에開催될京城府協議會에提出될四年度京城府歲入出豫算은左와如히確定하얏더라(單位圓)

◇歲入

經常部豫算	二、三二五、三五六
臨時部豫算	四、三九七、九二三
合計	六、七二三、二七九

◇歲出

經常部豫算	一、七八四、八九二
臨時部豫算	四、九三八、三八七
合計	六、七二三、二七九

人事消息

▲道屬湖田直夫任總督府理事官(七等)慶尙北道在勤을命함

八面鋒

○時日은바터가는, 重要案은모조리濡하고하는통에, 몸다른府는
○確實한自信이업는外닭에, 會期延長도마구할수업는形便이되야, 그야말로안기도서기도어려운모양인데
○如何는그最後의運命은, 貴族院의雲霧如何에딸아, 決定될것이라하니
○暗雲秀晴을爲하야, 한번더淸風排道人에게, 祈禱나드리는게엇덜가
○慶南道評議員解任問題에對하야, 民政黨에서는質問書를提出하리라고
○그러나, 議會解散을恒茶飯으로하는터에, 한道評議員解任쯤이야, 귀것에나올될는지

美國極上品
金鷄蠟
금계랍
換節期의常用藥이오!
旅行家의必携藥이오!
집집마다업지못할
家庭의常備藥이외다!
定價와重量
壹甁 三〇구람(八錢重) 貳圓四拾錢
半甁 一五구람(四錢重) 貳圓貳拾五錢
교갑大中 參拾五錢、小貳拾錢
(一匣은百個入)
特效
感氣감긔、流行性感氣류행성감긔、
瘧疾학질、腸疾장질、饑腹별복、
寒熱한열、身熱신열、
◉特別注意
요사이본인의약품을병(甁)과포장(包裝)과그외에여러가지모양을모도비슷하게한위조약(僞造藥)이만사오니약을사실때釜山美國醫學博士魚乙彬(부산미국의학박사어을빈)이라일홈이업거든밋지마시요
賣藥商으로特約店을願하시는분은照會하시면割引表를드립니다
美國醫學博士 魚乙彬 朝鮮釜山

오라!!
말才操는出世의基

演說 修養
◎式辭人事例 萬般에亘한式辭人事實例、곳有用한最近名士의實演!
◎演說의呼吸 態度音聲等에至하기外지이呼吸을마시면必히말을잘한다—
◎美辭麗句 남의가슴을찌르고마음을動케하는말을알게된다 一流大家의名演說을보다!
◎座談要訣 自然히남을끄러당기는方法
政治잇고、思想잇고宗敎잇고敎育잇고實業잇다各種重大問題를論한熱烈深刻舌端불을吐하는名論卓說、或은一讀感激에가슴을찌르는愛國至誠美談佳話或은修養을勸하고處世의要訣을示하며萬人의奮起를促進하는古今의大敎訓!!
보라! 創刊以來二十年의光輝잇는歷史를가진
「本邦唯一의辯論雜誌」『雄辯』四月號
雄辯을愛好하고人物修養에뜻하는者
立身成功을바래는者는速히來하라!!
定價五十錢 大日本雄辯會講談社 (振替東京三九三〇)

平壤崇仁學校生徒募集
第一學年 百名 第二三學年 補缺生若干名
出願期日 四月一日
試驗期日 四月四、五日外지

全北高敞邑內
財團法人高敞高等普通學校生徒募集
募集人員 第一學年約五十名 第三學年若干名
願書提出期限 三月二十三日外지
試驗期日 三月二十五、六、七、八、九、每日午前九時부터

發動機王
얌마ー
最新式自動撰別籾摺機
얌마ー精米機
各種製粉機
大量生產直卸親切主義
얌마ー
오후셋도型
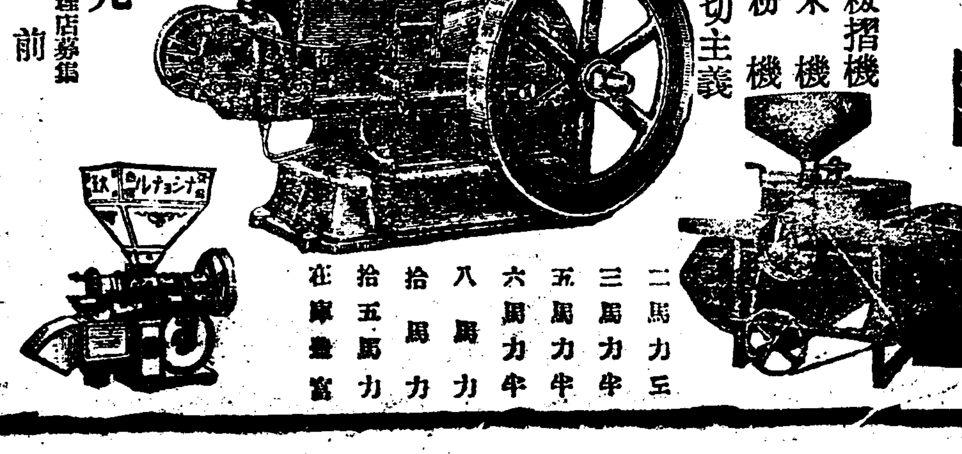
二馬力半 三馬力半 五馬力半 六馬力半 八馬力 拾馬力 拾五馬力 在庫豐富
나쇼나루精米機
朝鮮總販賣元 (型錄進呈) 代理店募集
京城驛前
山岡發動機京城支店
電話本局長一〇〇三番
振替京城一一五二五番
咸南咸興大和町 代理店 松下商會
開城驛前 山岡發動機出張所 李昌洙

エフケー自轉車
販賣店ハ各地ニ有リ
發賣元 イワキ商會

數百人士出迎裡 商工視察團歸京

◇경성역두에는각계인사출영 混雜이룬當夜京城驛

그동안 본보에련재 보도되엿바와 가티일본각디상공업(商工業)상태를시찰중에 잇든중앙 번영회(中央繁榮會)와본사공동주최의 일본상공시찰단(日本商工視察團) 일행사십여명은예뎡과가티 지난십칠일 오후녀덟시 사십분경 차역착특급(特急)렬차로일로평안(一路平安)히경성에도착하엿는데이날역두(驛頭)에는실업계(實業界)조고계(操觚界),유지들을비롯하야 사회각방면 수백여사들의출영(出迎)이잇서 그물랑, 품」의흔잡이일을때업섯다 약상주일만에 서울땅을 밟는단원일동의 얼골에는 조곰도피로한빗이업시 단정이하 원원이원긔왕정하야 출영나온 수백인사져씨와반가운 인사를주고 바덧는데시찰단 일행은 지나간이월이십이일 동안일본의상공도시(商工都市) 십팔 개소를 방문하야 일오는 곳에서마다 그곳시뎡향(市政)당국과상공회의소(商工會議所) 당국의환영인도함에 유감업시 시찰을마치고 그밧면의지식과 재료를만히 어더가지고무사히돌아온 것인바 하차하는즉시로 단원일동이 각방유지들의발긔로된 위로연 회장이서린동명월관지뎜으로향하엿더라

四十九年前追憶! 意味深長한歡迎辭

◇발긔인을대표하야 尹致昊氏가陳述

환영회석상에서발긔인일동을대표하야환영사를한윤치호(尹致昊)씨의의미는실로심장한뜻이숨어잇섯는데 나의말에와가터라

『나는 지금부터사십구년전에 어윤중(魚允中)씨의수행원으로 유길준(兪吉濬)씨등과 함께 조선 최초의 일본 시찰단에참가 하야 단여온 일이 잇섯는데 그때에 만일 오늘의 여러분과 가튼 밝은 눈을 가진사람들이 일본시찰을 하고왓던들 결단코 조선의형편이 오늘이모양이 아니되엿슬것이외다 그러나아즉도 모든것이 늣지아니하엿스니 직접상공업계에 종사하시는 여러분은 이번에보고온것을 조흔참고로삼아서 조선상공업의발뎐에 크나큰노력을 하여주기를 바라는동시에 여러분의건강을 비는터이외다

大歡迎會

各流를網羅한 여흥까지 元氣旺盛을象徵

청대한환영리에 경성역두 에나린단원일동은 자동차로 즉시명월관지뎜의 대환영연회장에 이르러주객일때 칠십여명이 자리를가치하고서 회괴에에 한속에무사히도라온 깃붐의 축배를서로나누엇는데 그날자리에참석한분은

발긔인측의재씨는 물론실업계의거성을 망라하얏고 또일본인측으로 권등조선신문사부사장(權藤朝鮮新聞副社長)과 유마일일신문사장(有馬日日社長)과 면동경성지국장(支局長)등 백칠십여씨가참석하엿는데연회석에는여흥장(餘興場)까지 설비되어이날이모임에 어울리는 태평무(太平舞)와 기타만쓰 조선소리등의 온갓부도와 음악이 잇서서반갓기까지깃붐을 나하엿다더라

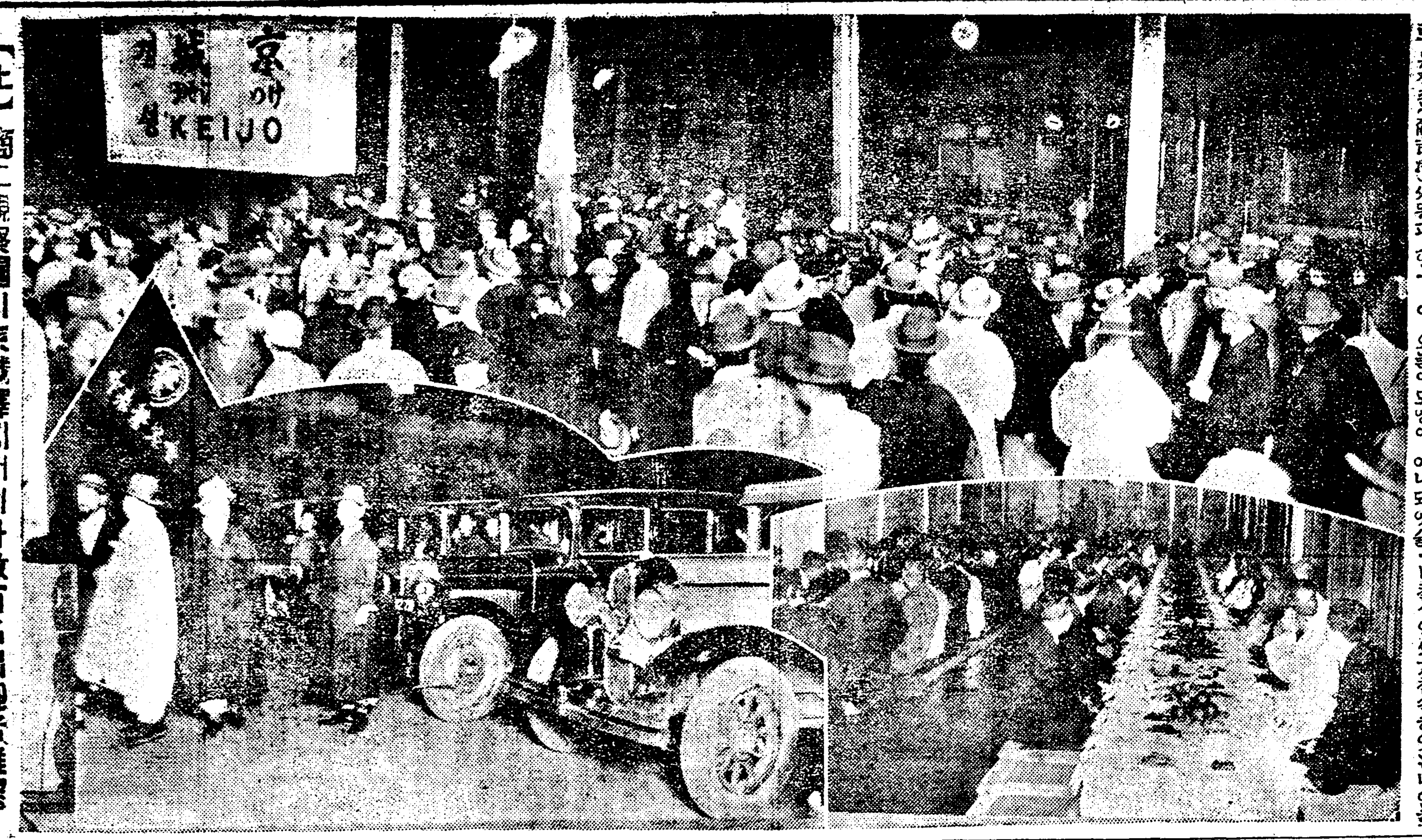

【上】商工視察團이 京城驛에내리자 數百名出迎者雜遝 【下】右는 歡迎會 左는 京城驛에서 視察團一行의 行列

商工發達의基礎智識을 어더다고

梁團長談

그다음에 금번시찰단의 단장량재창(梁在昶)씨가 이러나서 오늘커뎌되 초머에서의를 표한다고한뒤 금번시찰에는 주창공장(工場)과 상뎜(商店)을보고 여로하엿는데로 명승고적은 보기가잇는데로 우리돌이모다 실제의 상공업자들이니만치 커쪽에서도 안내하야주는 뎡도가실로 비범한곳까지 미치어일일히 보여주어서 크게참고가되엿는데 이지식을 가지고우리들은조선상공계에 만흔 공헌을할근거를엇엇다함것이며더욱간곳마다 상업회의소와 각신문사와 큰상뎜회사에서 여러가지로 알선하야준것은 실로 감사한일이라할것이엇는데 그뒤를니어 주최측을대표하야 본사사장신석우(申錫雨)씨가니러나서 금번시찰에 각방면에서원조하여 준데대하야위션시의를 표하고 뒤를니어이번귀회를통긔로조선상공업이여러분손으로크게 진흥하기를 빈다는뜻으로 장시간열변이잇섯더라

團員으로 兩氏感想 축사와답사시레

상공시찰단일행중의 감상담은 일일이 듯지못하엿스나 유력이엇스나 원행중원산시민협회 부회장 김경준(金景俊)과 주(州)양장주(梁長柱)량씨의감상담이잇섯더라

新幹事會도 又復禁止!

이후에도계속하야정회금지 理由는大會禁止와同

만반준비를 다하야 대회(大會)일자를 기다리든 신간회전국대회(新幹會全國大會)는지난십일일소관종로경찰서(鍾路署)고등계로부터 돌연금지(禁止)의 지령(指令)을밧고 동대회 준비회(大會準備會)에서는다시그선후책(善後策)으로각디회(各支會)회장(會長)을소집하야확대간사회(擴大幹事會)를 준비하든 중이라함은 이미보도한바와 갓거니와 이에 대하야도 소관 종로경찰서에고등계에서는 여러가지로 그에대한것을 경찰부당국과 삼륜(三輪)주임은 두두넘의를 거듭하든결과 드듸어작십팔일부로 그역시금지한다는말을 전달하엿슴으로 이로인하야 신간회본부도 일체집회(一切集會)를 하지못하게되엇고 이에대하야 종로경찰서 삼륜(三輪) 고등주임은 말하되

대표자회합(代表者會合)의금지된리유도 결국대회금지의 취지와갓습니다 그이외에는 별로히 더할말슴도업스며 어찌되든지 그래도만 번경한다면 혹집회허가도 될는지 몰읍니다

라는바 그래로가면 당분간은집회를허가하지 안흘모양 갓다더라

新幹大阪支會 緊急總務幹事會

지난십이일오후여덜시에신간대판지회에서는 긴급총무간사회를지회장김상구(金相求)씨 사회하에 재최하고다음과가튼결의사항을 토의한후 동십시반에폐회하엿다더라(대판)

一、全國大會禁止對策에關한件
一、幹事會延期에關한件
一、事務所移轉에關한件
一、山本宣治代表派遣에關한件
一、其他事項

咸南道評議員이 元山盟罷로猛質問

◇도당국에서는여러가지로회유 公席上答辯一切廻避

함경남도평의원회가 지난 십이일부터 개최되엇다함은 긔보한바와갓거니와 데사일인 십오일에일으러 예산안을 토의할때 사회구제비(社會救濟費)에 일으러 평의원석으로 부터원산로동쟁의(元山勞働爭議)에대하야 그원인경과 대책급책임의소재(所在)를질문하매이번쟁의의원인은 며단적잡하며 또예산안과관계가 업슴은아니라 이러한공공연한 석상에서 토의하면각방면의영향이 미치니 답변할수업다 고거절함에 다시의원 으로부터 예산에관계잇슴을 설명하고 작년도수재예에 수재민을구제한것과가티금번쟁의의누가올코누가그른것을쟁의를분석명로하고라도방금공영에잇는이천여로동자와 그에딸린 칠천명의가족을웨 구제하지안느냐고 질문함에도당국에서는 『재난(災難)』으로인하야 곤경에 싸진사람과쟁의(爭議)로인하야 곤경에 싸진사람과는 그성질이달으다 우리당국자는 재민은 구제하엿스나그가튼 쟁의의 와중(爭議渦中)에잇는로동자는 구제할의사가업다」 고하자 잠녀가 극도로긴장하여짐에 의장은 잠시휴식을선언하고 그문데를 토의하는의원들의회유책을강구하야결국문데는유야무야중에사라저버렷는데 다시한의원으로부터 그사건을 이럿공공연한 석상에서 토의를 못하겟스면 비밀회의를 여는것이 어떠하냐는의견에 도지사는 그러면회의가 끗난다음 시간이잇스면 희망하는분과함께 말을하겟나고 선언하엿더라(함흥)

朝鮮서처음인 飛行附屬品竊取

航空法違反最初適用者 京城法院에서開廷

원적을 고양군룡강면 신공덕리(高陽郡龍江面新孔德里)오십사번디에든황래산(黃泰山)(二三)이라는자는 전과자(前科者)로일즉이정부소에서 출옥하야 엿장사(飴行商)를하야 오작년이월산록원이래로 여의도(汝矣島)에 엇는고 리귀연(李基演) 비행사의비행기격납고(格納庫)와 신용인(傭人)비행기의격납고에 침입하야 비행기 부속품만천문으로수천원어치를 절취한 사실로얼마전에룡산경찰서(龍山署)에검거되어 가장현대식 절도죄(現代式竊盜罪)와조선에서처음듯는항공법위반(航空法違反)의죄명으로경성디방법원검사국으로넘기엇든바그에대한일회공판은작일오전열한시동법원에서 호법뎡에서말광재판장의심리와 구(具)소야(小野)량배석판사도 부(渡部)검사의립회로 개뎡한바당일법뎡에는 시내일본인고등녀학교(高女)생도백여명의방청으로법뎡은 매우긴장 하엿고 피고량래산은 그범죄 사실을전부시인하엿는바 립회한 도부검사는항공법(航空法)데조항범데이백삼십오조에 의하야 징역삼년의구형이 잇섯는바 동관결언도는오는 이십오일 이라더라

◇路上橫死

시외상왕십리(上往十里)칠백칠십일번디근처에 서십칠일오후칠시반경가식분경에조선인남자열한살가량된 소년한명이 노상에죽은것을 소관동대문경찰서(東大門署)원이발견하고 검시한결과 영양부족으로 인한병사(病死)인것이 판명되어 즉시경성부로 인계하얏다더라

春節을따러서 婦女의出家도頻頻

동대문서와종로서에만 一日搜索願二十四件

닥처오는봄철의 따뜻한 일긔가 지리한겨울동안 가지각색의번민을사고 가뭄어가는터인데 작지난십칠일에 시내동대문경찰서(東大門署)와 종로서(鍾路署)보안게에만 수색원(搜索願)만이십여건이나된다는바그피수색자의 수가 대개녀성(女性)의 집을 나간녀성의수가 만흔터이라더라

◇東大門署提出願

▲崇仁洞二六八番地 梁壽根(一八)女
▲楊州郡蘆海面金村里 金永源의妻金甲淳(三四)
▲市內和泉町一四五番地 李蓮花(三〇)
▲平壤府八千代町六九 崔聖鉉의妻朴淑女(三六)外六件

◇鍾路署出願

▲載寧郡江西面雲山里 金鳳絃(二六)
▲清進洞二一一番地의一 金永來의妻李姓女(四〇)外六件

失家兒多數

하로에다섯명

재작십칠일은 일요일임으로 거리와 뎐차에는 자못복잡한현상을이루엇든반면에 길일흔 아희가 종로경찰서(鍾路署)관내에만다음과가티만흔아희들을보게되엇는바 그원인(原因)은 대개 집을떠나 거처불명(去處不明)이된것으로 경찰당국도 이에대책을강구하는중이라더라 이를 주의하야 주기를바란다더라

◇鍾路署管內

▲清進洞四八 李姓女의長女金花蓮(二一)
▲清進洞二九七番地 安仁煥保護中朝鮮人男子姓名未詳五歲內外
▲清進洞派出所保護中朝鮮人男子五歲內外
▲紹興洞四十九番地 朴萬來方保護中朝鮮人女子五歲內外
▲樂園洞百二十一番地 崔澤龍長女(五)

少年竊盜團 三名逮捕

모다전과자로 또죄를범하여

▲始興郡秀岩面下中里 前科 卿東輪(三)
▲廣州郡江西面小盆里 前科 趙成萬(一七)
▲仁川府以下未詳 前科 金鳳室(一八)

동세명의소년절도단(少年竊盜團)은 작년십일월중순에서내문청부소에서 출옥한전과자(前科者)로다시 공모(共謀)하고시내각편사(官舍)와인천동리로횡행하야수십여차의절도를강행한사실로인하야종로경찰서(鍾路署)사법계에서일망타진(一網打盡)으로검거되엇는바그여죄(餘罪)도상당히만흔듯하다더라

◇狂犬撲殺

시내고시뎡(古市町)십칠번디하야야(河野)집개『보인다』(등은)지난십칠일시내고시뎡(古市町)일뎡목일번디사번디칙겨(竹脇)『시쯔』(九)을물은것을 비롯하야시내각처로 도라다니며 건후칭을해물두고 여러사람을물어 그피해가 적지안흠으로 시내본뎡서(本町署)에서는박살(撲殺)을시키엇다더라

번에 단동한처분이 잇서야되겟나 더욱이이것이 사회대문데이니만큼 될데로 되어(안정긔자단)

關稅問題와國境警備 安東領事來京

박람회에입경할사람도념려

강전안동령사(岡田安東領事)는 지난십칠일 오전에 총독부에동렬하야 내무국장(內務局長)사회과장(社會課長)등과만나보고 에 를만시에 산리총독(山梨總督)을면회하고장시간 협의한일이잇는데 그내용은 관세아니하나도는비에 의하면안동 관세협뎡(安東關稅協定)에대한보고와 국경경비에 (國境警備)에 관한사항으로 금년은박람회가 잇서 다수한사람이모히고또조선××에해당하야 국경문데의 내용은 매우주목되는일이 더라

安城郡廳員暴行에 友誼團體가奮起

◇朝鮮衡平社는特派調査 各地記者團은檄文돌려

안성군텽원(安城郡廳員)들의조직뎍 폭행사건은 루보한바와갓거니와 사래는 갈사록확대되어 일반으로 사회문데 화하야지난 십륙일에는경성부운니동(京城府雲泥洞)에 본부를둔조선형평사총본부(朝鮮衡平社總本部)에서상무집행위원김봉(金棒)씨를 특파하야피해자유진영씨에게위문을하는동시에 사건의내용을됴사하얏스며 안성긔자단(安城記者團)등 각지의긔자단에서는 격문을 발송하는동시에 사건은점차확대되는 터인데 안성경찰서(安城署)에서는지난십륙일에도다시 신간회안성지회(新幹安城支會)주최 안성군텽원불법행동 성토강연회를 금지하엿슴으로 당디일반은 더욱 흥분되야 여론은갈사록 비등하다더라(안성긔자단)

後日念慮 斷乎對策

성토강연회를 警察이何故禁止

안성군텽원(安城郡廳員)들의조직뎍 폭행사건은 변항보도와갓거니와 지난십륙일 당디에잇는 하야사건의 진상을묘사한 조선일보사 촉탁변호사(囑託辯護士) 권승렬(權承烈)씨는 음과가티 말하더라

이번안성군텽원폭행사건에대하야조선일보사와조선변호사협회의사명을띄고온나로서조사한내용을이자리서미리발표할수가업스나사건이범률(法律)상으로본다면한것만은 사실인데그들이관리라는배경하에서조직뎍으로단데뎍폭행을 한것이더욱가증하다

태평관주인의 말을드르면 윤진영씨가 군텽원십팔명 에게 약삼십분동안 이나마저서 류혈이낭자 하도록되엇 다고하며술은 그들이서순배 밧게아니먹엇스 즉술이취하지안혼것도사실이라 한다 그런데윤진영씨의 피해정래는 나보기에

無政府聯盟의 李丁奎三年言渡

공소여부는아즉미뎡이고 舊治安維持法適用

동방무정부주의련맹(東方無政府主義聯盟)사건부(審判部)의간부로 일즉이북경(北京)상해(上海)방면에서 그주의의사명(使命)을위하야 활동하든 리정규(李丁奎)(三二)에대한치안유지법위반(治安維持法違反)사건의속행공판(續行公判)이지난십일일오전열시에 경성디방법원(京城地方法院)에서 사호법뎡에서 말광(末廣)재판장의주심으로개뎡하고 립회한 삼포(森浦)검사로부터징역사년의 구형이 잇섯다 함은당시에 상세히 보도한바와 갓거니와 그에대한 판결언도는 작십팔일 오전열한시 동법뎡에서 말광재판장은 도부(渡部)검사의 관여로구치안유지법(舊治安維持法)에의조데일항을뎍용하야 징역삼년의 언도가잇섯는바 공소여부는 아직 알수업다더라

蓬萊町又大火 五戶全半燒

三戶가全燒二戶가半燒 被害額九千七百圓

십팔일 오후두시 십팔분경에 시내 봉래뎡(蓬萊町) 삼뎡목이백칠번디 성학이(成學伊)(三○)의 집에서불이니러난것을압안사람들이발견하고 소방대(消防隊)와 협력하야진화에로력하엿스나이미 세가는지서 전소(全燒)삼동삼호반소(半燒)이동이호를내이고 손해는 약구천칠백여원으로 발화원인은 성학이의집 으로부터니러난것이라더라

晉州製種所燒失

난팔일 오후네시반에 진주군진주면(晉州郡晉州面)소재 경남원잠종제조소(慶南原蠶種製造所)숙직실에서 불이나서건물십오평이 전소되얏는데 원인은화로불에서 발화한것이오 손해액은약이천오백원이라더라

竊盜한뒤에 元山서逮捕

남의침실에서 금부처를절취

시내관렬동(貫鐵洞)일백팔십이번디국일관(國一館)에 는 류상건(柳相建)(三)은지난칠일시내 삼각뎡(三角町)(三)사십륙번디 리정실(李貞實)의집내실에침입하야책상우에잇는백금비녀한개와 순금귀게 한개가격오십여원짜리를 절취하여가지고 원산(元山)방면으로 도망하야 원산여관(開城旅館)에투숙하고잇는것을 시내본뎡서(本町署)의 수배로 원산서(元山署)에 톄포되엇다더라

元山大砲는 竊取賣却한것

취됴를밧는다고 산사람도

긔보=원산부력압해비치한긔념대포 일대를 유실한데에하야만남경찰부에서는 관내 각경찰서장에게 엄명하야 극력수사중이든중에 지난십삼일에 그대포를 안변군 학성면문외리(安邊郡鶴城面門外里)고물상리룡석(李龍錫)의집에서 발견하야 취됴한결과 원죄은 부산부수문동 (釜山府水門洞)에 둔전오봉(二六)과 안변군 위익면 갈동리(安邊郡衛益面葛洞里)현주 리영민(二六)의 소위로 판명되엇는데 량인은 공모하고전기대포 일대를 운반하여다가 전긔고물상에 사십사원을 밧고매각하얏고 고물상에서는 전부해데 (解體)하야 주조원료 (鑄造原料)로사용하고자하든자에발견되야 절도장물수수 (竊盜贓物授受)로 방금 취됴중에잇고 전긔범인은 지난삼월칠일에어데로도주하야 행위를불명으로 청진경찰부는각도경찰부로수배를 의뢰하얏다더라

强盜못잡아 本町署焦燥

작년십이월시내 다옥뎡 (茶屋町)에 발생한강도를아즉것대포치못한이째에 또다시 얼마전에 시내남산뎡(南山町)에강도사건이발생하야 일반 시민은비로소 공포와 불안을 늦기지안흘수업는데 소관본뎡서에서는 필사뎍으로범인을 톄포하고저 노력한결과 작일모처로부터 혐의자정모(丁某)와(일본인)한명을인치하야다 노코 목하엄중 취됴중이나그역 확실한 증거가업서머리를알고잇는중이라더라

◇東光寫眞學院

조선에 사진술(寫眞術)이 수입된이래 여러방면으로진보가 만헛섯는바 시내락원동(樂園洞)이백칠십구번디에 동광사진학원(東光寫眞學院)을 설립하고 사진술만 전문으로 가르치는데 지금각방면으로 생도를모집중이라더라

◇竹添町小火

작십칠일오전아홉시 십분경에 시내죽첨뎡(竹添町)이뎡목 이백이십일번디강영택(姜泳宅)의집에서불이니러난것을 동리사람들이 발견하고 곳진화에 노력한결과동일시이십분에 진화되엇다는데 손해는 이십이원으로 발화원인은 목하됴사중이더라

九百群衆이모힌 出版勞組의大會

출석한회원만사백여명 警官의中止가續出

경성출판로동조합 (京城出版勞働組合)데이회뎡긔대회(第二回定期大會)는 예뎡과가티작십칠일오후일시부터 천도교 긔념관(天道敎紀念館)에서개최하엿다 회원칠백여명 을 포옹한조합인것만큼 정각전부터 모여드는회원이사백여명에달하엿스며일반방청자도 오백여명에 달하야장내는립추의 여디가업시 대성황을이루엇는데 회장 정면에는여러가지행동강령(行動綱領)과 『슬로ㅡ간』을 걸엇 것스나 미리부터정사복경관으로써 엄중한 경계를하고잇든 경찰의 간섭으로 전부떼어버리게되자장내는 감작이긴장하엿섯다 이러한 중에박한경(朴漢卿)씨 사회로 개회사(開會辭)를 하자 렴석한 경관 의 중지로 계속 하지 못 하엿스며 다음 림시 집행부 선거(臨時執行部選擧)로 의장 박한경(朴漢卿)씨가 피선된후 각처에서 답지한 오십여통의 축뎐축문의 랑독이 잇섯스나 그중십삼통은 압수되엇다 그다음신간회경성지회(新幹會京城支會)리시완(李時完)근우회(槿友會)황종명(黃鐘明)양복기공조합(洋服技工組合)김진상(金鎭祥)씨의 축사들잇친후 혁우회(革友會)신상현,형평사본부(衡平社本部)리동환(李東煥)량씨의축사는 결국중지를 당하엿것다 순서에따라 각부부장으로부터 각부에대한경과보고(經過報告) 가잇자전무승인하야회수한후규약개정안(規約改正案)은그중말조는 경찰에게 삭제를당한후 무사히 통과되엇다 그다음금후운동방침(今後運動方針)에대하야 회원간으로부터 여러가지 리론이 속출하야 장내는 활발한 공기와함께 더한층 긴장한중에 될수잇는대로 금후운동은 대중과가티 보됴를한가지하야 나아가자는데 일치되엇것다 그다음토의안건에 대하야는 별별반로의로써 다음과가튼 안건을 결정하게되엇다

一、新規會員募集에關한件 說明中中止를당하고委員會에一任
一、機關紙續刊에關한件 前에잇든機關紙를續刊하되委員會에一任
一、共濟部에關한件
一、靑少年部門設置에關한件
一、婦人部門에關한件
一、會館建築期成에關한件

토의사항이 끗난후 기타사항에 들어가단데협의권(團體協議權)을말하게되자 중지를당하야충분이토의를하지 못하고 동십이시에무사히폐회하엿다는데신임위원의씨명은다음과갓다더라

新任委員氏名
朴漢卿 金元植 李龍萬 金鬫斌 洪淳禹 金福主 金進張奎鉉 吳鵬善 張準植外二十八

現代文化의惠澤 皮膚病退治 『데ㅡ무水』

자랑할만한三大特長

一、殺菌作用 完全히皮膚病에寄生하는病原菌을殺滅하야아픈症개려운症等의苦痛을곳除去함

二、消毒作用 皮膚病患部의瘀毒을合理的으로分解消滅하며病毒을內部에逼込하야完全히毒素를消滅함

三、收斂作用 皮膚病患部를着着治療케하야迅速簡易確實히皮膚病을全治함 從來市井에販賣되고잇는것에比하야其效果에잇서서는斷然卓越한것以上과갓습니다 目下皮膚病藥으로서全國中第一位의實力을보이고잇는것은偶然한일이아닙니다

迷信打破 「데ㅡ무水」는其效果의神速靈妙하야其全治가넘우迅速하기때문에도로혀餘病을惹起할憂慮가업지안은가하는사람도잇스나이것은全然杞憂에不過합니다 『데ㅡ무水』는完全히毒素를消滅治癒하는것인故로『데ㅡ무水』를塗用하면皮膚病全快와同時身體의精神에一層의強健을加함

『데ㅡ무水』의威力 如何히慶爛한患部에塗附하야도藥이기對面에도에對우지안코疼痛刺戟을感치안코또澄淡한水法도또至極히便합니다。

主治効能 ●옴●습진●水虫●마른버즘●頭瘡●헌데●가려운데●얼굴●어드럭이●머리맛헤나는마른옴●여드름●죽은깨●입술헌데●肛門헌데●모기에물린데●버룩빈데에물린데●살이터진데●발가락이●드럽지못한데●皮脂漏●皮膚病一切

購入上의注意 類似品이만습니다사실때는『데ㅡ무水』라고特히指名하십시요

『데ㅡ무水』藥價 三十錢、五十錢、一圓、二圓、送料十二錢到處의藥店에서販賣 品切時에는代金을添付하야 左記發賣元에直接注文하십시요 卽時發藥함

發賣元 東京藥院 本店 東京市芝區田村町十 (電話芝一八七四·振替東京六〇一〇八) 支店 大阪市天王寺區石ヶ辻町二十 (電話南一二四六·振替大阪五〇八一八)

綿布類大競賣

某大问屋の整理品綿布類約一萬點 期日 三月二十日午前十一時ヨリ成行競賣

品目 霜降小倉 黑小倉 人絹小倉 縞小倉 人絹 ポーラ ポプリン ネル 其他

一、場所 京城府明治町東拓横淸香園

京城府黃金町三丁目 荷主 菱垣洋服店 馬渡洋服店

⑭丸山運送店貨物自動車部

京仁間의貨物은自動車로取扱합니다 運賃은汽車의賃金과同額입니다

京城驛前案內所越便 電話長本局八三一番

朝鮮窯工業社 支店長 營業所長 募集

▲資本二錢切手同封하야照會하시오(△シメ切三月末日限)
▲特約販賣店募集 京城以外의支店或은營業所에照會或은本社에直接
製品種目 (高麗燒陶磁器 化粧瓦 瓦 石灰 煉瓦 造)
總元 朝鮮窯工業社

陶器店開業案內

全鮮樞要地에(仁川、平壤、大邱、釜山、群山、大田、木浦、光州、全州、元山、咸興) 有利한陶器店을開業하시겟사오면朝鮮窯工業社의支店或은營業所로되시오 少資本으로經營할수잇고利益이多大합니다

京城寫眞學院生徒募集

今般本學院을創設하고技術的으로寫眞術을三個月卒業期로教授하오니希望者는至急히申込하시압 二錢切手添付規則書請求하시오無料 定員募集人員男女約五十名特科數年寫眞術研究者十名

京城府貞洞二二 電光一二六九番

부인

겨울모자、양복 간단하게 만지는법

남편에게 더러운옷을입히면 주부되는 부인의 큰수치다

번서외투를 버슬때가 되엇습니다 외투를 버스면 궁둥이가져을동안에 엔홀번해진 양복을그대로입고 다니는사람이 만습니다 입고다니는 당자는 아모렁치도안켓지만 겻헤서 그것을그대로보고잇는 주부가 무엇을하고잇나하는 생각이 남니다 그런으로남편이 외투를 버슬때가되면은 집안부인은 그양복바지를매만저 줄필요가잇습니다 아조대단히 더러운것은 세탁집에나 양복집에 맛길수밧게 업지만 왼만큼 더러운것은 번저털이빳빳한솔로 솔질을잘하고 깃과소매가튼더럽기쉬운 부분은휘발유칠을해서 깨끗이합니다

양복바지 빼만지는법

그리고 데일먼저 눈에뜨우는 양복바지의 무릅이 잘펴고 벗퍼거리는부분은 미지근한물을 압뒤로흠게혈어서 물수건으로 문질은뒤에 이번에는 뜨거운물에 수건을주겨서 반듯하게 가지고 가볍게닥거냅니다 그다음에는 안을뒤집어서 축인뒤에 『암모니아』물에다섯배를타서고로고로색리고『암모니아』를 절넌어드런뒤에이번에는 양복다리미로 곰게다립니다

다리미질하는법

다리미는옷에축컴대고다리지말고수건이나 물종이 헌겁을깔고그우로다러야합니다 그런데고쇗번쯤문질러야 잘펴집니다 밧갓만다리지말고속까지잘다리그런데처음부터넘우뜨겁게다리지말고차차로뜨겁게다리는것이조켓습니다

그리고 의자나 책상에달어서 엔홀번해진부분는『암모니아』와『크리스린』을 석거서삼사배가량물게한것으로 그것을 솔에적셔서 솔질을합니다 그리고를을축인수건으로 부비고 나서뜨거운다리미질을하면아조말장해집니다 그리고 개켜두는데도잘주의해서 구기지 안토록차곡차곡개어서『나프타린』가튼 것을너어주는것이 조습니다

겨울모자닥는법

겨울모자에 때가뭇고 몬지가쎄인것은 몬지를 말끔하게털고 솔에다가『휘발유』를만히뭇처가지고고로고로문질러서때를빨아버립니다 그리고모자안가죽이더러워진것은『휘발유』로판뒤에주석산(硼石酸)을헌겁에 싸가지고 거긔다가 물을조금 축긴뒤에문질러버리면기름진것이 깨끗하게빼집니다

아인슈타인 行方不明

生日祝賀에 성이가시어

過般電磁力에關한新學說을發表하야學界를놀래인 獨逸의碩學『아인슈타인』博士는지난十四日即博士의第五十四生日을맛두고서 그生日을祝賀하라는各種團體協會의여러가지計劃을귀바리고지난十二日夜半突然히伯林으로부터 行方不明이되엇다는데

博士로서는社會一般의祝賀하는모-든形式이 성이가시여山積한贈物、花環、花束、世界各地로부터온祝電等을不顧하고 逃走하엿는바 그의親友도그의行方은 모를만큼徹底한行爲라고하더라

初春의 半島山河(上)

―天安、安城、溫陽紀行―

金東煥

安城郡廳員의 暴行事實을調査하는 同時에善後策을마련하고오라는 社命을밧고 나는日前에天安을거쳐 安城에갓다가 泉石의美觀으로일홈이놉흔 忠北溫陽溫泉에까지 들너도라온일이잇다

넷날에는 半島의唯一한名物産地로 俗謠에까지 그일홈이널니올라 近代朝鮮人의 懷古的情調를돕시자아내든 天安三巨里의능수버들도 이번機會에긔어히보고오려하엿스나 旅路가急한데다가 三巨里의그버들밧흔天安에서도 큰고개하나너머가야잇다기에 그만버들내음새도맛하보지못하고도라온것이크나큰恨事이다 너무허급허길가든草笠은 상자에게무르니녹는듯한忠淸道말씨로

『가도소용업능게유』

하면서三巨里의 버들도驛馬와소곰실이 마발단의 방울소리가아숩거녜 옐낭옐낭 나든바만顧에 보고도들것이지 지금온귀밋헤 火車가通하고 또곳곳에新長路가되어 十里長堤에멋지게느려지든그버들박속이다시볼질이업시되엇다고헌다 그래도 그분의말에 버들은갓스나夏四月만되면 쇠고리예만은여전히 녯런건을차지든다고하면서 感傷에잠기는드시 山으로 기어오르는 봄아즈랑이를無然히처다보고잇다 그表情이어쩌케도 三巨里를故鄕으로두고 花草와山水를 즐기든多情多感한 先民의後裔임을알수잇것다

×

밤에 차를타면반드시두가지煩惱에나는괴로움을밧는다 한가지는車窓을벗개삼고 옷맵시도 미처차리지못한채로누어선잠을자는 젊은女子에對한性的衝動이요다른한가지는 鐵道沿線의 山洲를덥네나리는月光의흥탐이다 누구든지 다그러하겟지만은젊은女子란 化粧한것보다 허튼머리에눈을반쯤알고입에서충을 씩죄죄흘니며 車窓에몸을할고 누은그모양이더말수업시남의마음을어수선케한다 그러치안허도 旅行과性慾이란古來로부터떨수업는關係에잇는터인데――이번京釜線車속에서도 이寫眞로보아 濃厚한場面이만하엿스나 여기에는잠간省略하기로하고 月光의誘惑에는眞情으로머리를집어뜨지아니할수업섯다 대데내가조흔달을보기는 今年正月에江原道三防郡에서十五夜의 多月을八峰에과가티바라본것이 第一上乘이엇슬것이다그때八峰과나는 일부러車에서나려高原地帶의 月光을보고어린아이가티 손벽을짝짝치며발을동동구르고십헛다 이번京釜列車속에서도바라보그스나그래도여위고헙벗슨 京畿忠淸의酒山川을 彩布가티으녹하게덥허주는맛이란 질로버릴것이아니엇다 한참런을고이고조생달구경을하고잇는데 朝鮮商業新報社長 金英藷君이맛나世俗이약이들하노라고그만흥이깨러撤月의興이깨어젓지만――

朝鮮商工振興策 懸賞募集

投稿 三月末日까지 朝鮮日報編輯局으로

賞金
- 一等 二百圓
- 二等 一百圓
- 三等 五十圓
- 等外十人 薄謝進呈

主催 中央繁榮會 朝鮮日報社

今日라듸오

放送푸로그람

午前八、〇〇라듸오體操▲一〇、三〇氣象概況、各地天氣實況▲一〇、四〇『去年의今日』放送部撰▲一一、〇五日用品時勢▲正午時報

午後〇、〇五뉴ー쓰▲〇、三〇家庭講座『春의生花에對하야』二中島錦泉▲三、四五뉴ー쓰▲六、〇〇童話『黑節의少年』宋影▲六、三〇이야기▲七、〇〇講演『金解禁問題最近의動向』朝鮮銀行正井芳樹▲七、四五뉴ー쓰▲八、〇〇新內▲八、〇〇日本演藝中繼放送▲九、三〇氣象概況、翌日順序發表、時報▲九、四〇西道雜歌名唱大會李寬鳳、李錦玉、李映山紅、金玉葉▲一〇、五〇뉴ー쓰

新刊紹介

◇文敎의朝鮮(三月號)發行所 朝鮮總督府學務局內朝鮮敎育會 定價三十錢

掌篇小說 모던껄의 晩餐

李泰俊

『어머니 골이 종압허서 누어야겟서……』

쏫분이는 안올픈표정을 한다는것이 신살구먹는 표정을하면서 어머니의눈치를 훔겨보앗다

『골던지삼바지던지 돼지던지렴……졍칠년……』

어머니가 부엌으로 나가자 쏫분이는 매지근한 아랫목에 아랫배를깔아붓치며 엽내나는 이불을뒤집어썻다 그리고부엌에서 풀(糊)쓸는소리가 풀럭풀럭들려오는것이 쏫분이는 자동차의『콧터―』소리갓해서자동차면이렁케흔들리겟지 하면서 마른궁뎅이를깝실깝실 들추켜보앗다

쏫분이는 골이압허 누은것은안이다 낫에 한잠이라도 자는것은밤에 귀중한 시간을 더뚜릿또릿하게 향락할수잇다는 그가 경험에서엇은 지식이엇섯다 그러나잠은날네오지안핫다――아, 미지의 오는밤! 그는 하이칼라몰은오는밤! 엇덧케 밝던될지엿섯다 미남자엿섯다 그래그옷독한 곳날을 보자 그런데 요권그녀석처럼 멍어나 작고쓰면엇지나―! 쏫분이는 머리맛해잇는『오페라빅』에서초히쏘각하나를 집어내엇다 그것은D극장(푸로그람)인데 여백에다만년필로자자분하게 쓰여진것을 그는읽고잇섯다

『키는 당신동아는지 가벼지오멧니다 여긔다 길게쓰는것은살데업으로 매일오후 다섯시부터 당신을 기다리겟습니다 커의주인은 KK동 일번디인데 와주시면 조용한곳에나가커녁이라도 가티 먹으며말슴을드리려합니다』

쏫분이가 엇커녁 D극장에서 엇던사내와 눈을맛추고 잇다가 과해나오는판에 그에게 밧은것이엇섯다

◇

쏫분이는 오후네시에야 일어나서 바람바들 쳘면서찬물에세수를하엿다 쿨덕은 고왓스나혈색이업는얼골빗만은늘그의자존심을 상했기때문에 쏫분이는아모리 추운날이라도 찬물에하는것이요 세수라기보다는 마찰이라고할만치 야단스럽게 비비고떡는것이다

단발한머리엇스나 그가 경대압헤서 일어서기는 한시간뒤엇것다 그리고 밧갓날이 치운것보다 데면으로 령양말이 생각나서어머니의주머니를풀래뒤커보앗스나풀의라너흔 동전닙들 이라런차비오런밧게잡어내지못하엿고 종아리가 시렬것갓햇스나그나마 모양을보자니 인조견양말을안신을수가업섯다

◇

『골집』이라고써붓친초개집대문간을나설때마다 『게푸』를 두른쏫분이는불쾌하엿다 그래서 제집을나서는것도도적질이나들어왓는것처럼 닷갓혜인에서부터 살피뒤에 살짝어나와이런집과는인연이업단듯어 시침이를떼고 또박또박 구레디ー는의 거름을 내는것이다

쏫분이는 KK동이 서대문밧 독립문근처인것만은 멀기때문에가명압까지는전차로나왓다그때우편국시계는 다섯시 사십분을가리키고잇섯다 그것을 본쏫분이는그사내가 벌서사십분 동안이나자긔를기다리고 잇슬것이무한히조왓고 이로부터 자기를녀왕으로하고 전개되려는 밤나라가 상상 할사록 흥미 잇섯다 그리하여 종아리시린것 도몰으고 귀밋 바람에 약간 머리털을날리면서 어느듯 독립문근처에이르럿다 쏫는거을해논별서어두어서 붉은 전등단피출소가 쏫분이눈에 얼는띄인다

『말슴좀 뭇겟습니다KK동일번디가어듸쯤되나요』

『뭐요? KK동일번디요? 누구집을 찻는셈입닛가?』

순사는 지도도보지안코 이렇케툭명스럽게 반문하는데 쏫분이는말문이 맥히엇다 어물 어물하고섯스닛가

『KK동일번디는 커!기커감옥소요 서내문 형무소요 누구집을찻는셈이요?』

『감옥이애요? KK동 일번디가……』

쏫분이는 그팟귀업는 얼골이그만 네수마찰이상으로 붉엉어리가되어 파출소를나왓다 쏫분이는자긔가헷물컨것을 그케야 깨다럿든것이다

◇

바람을등지고 들어오니 몸은그리춥지안허도 종아리가 추엇다 배가곱헛다 엉엉한고바람을일으키고 다러나는 뎐차들까지자긔를 비웃는것갓햇다 집에들어간대야 찬밥을 쇠려잡순어머니가 자긔밥만 지어두엇슬리가업섯고 밥은커녕밤에 잘자리에서 어머니가 주먹구구로 셈을치다가 돈오뎐이발각낫것만 걱정되엇다 그러나날으줍고 갈데는업는쏫분이는집으로들어오는수밧게업섯다

어머니는 래일쌀 풀을쑤어노코 붓두막에안커 그것을또고잇섯다 쏫분이가 어머니겻헤가서그더운김이 무럭무럭 떠오르는풀가마를볼때 그는양식집에서먹어보든『그레비』 생각이낫고자긔도몰으게 입안에침이 서리엇다

『어머니 내가좀쓰리다 드러가시우』

『그래라 허리가압흐구나……』

쏫분이는 숫가락을들고와 위선풀을한연호로 밀어놋코 누룽갱이를글거 입에너허보앗다 맛치더운날아이스크림처럼엽을새도업시 넘어갓다 둘재숫가락이반작이엇다 그리고 셋재숫가락이 올라갈때에는 부엌이어두엇스나 쏫분이의눈에는 눈물이 다시드러갈때에는 풀가마에눈물이떠러지고 잇엇다

그러나 쏫분이는 속으로『목설향이나 잇섯스면!』하면서눈물을씻섯다(끗)

二九、三月十五日作

醫學博士 河本重次郎氏
醫學博士 小玉龍藏氏
醫學博士 松岡興之助氏
醫學博士 三宅良人氏
醫學博士 山中樵之氏

點藥과洗眼藥의具備한
眞正의目藥은大學이잇슬뿐

大學目藥

(대 학 목 약)

每一瓶에大學洗眼藥添付

二十錢、三十錢、五十錢、一圓、各藥店의有함
小兒用目藥의元祖 小兒用大學目藥은 二十錢

權威第一 『大學目藥』은、眼科專門의有名한五醫學博士가모혀서推奬되는가장權威잇는高級目藥입니다

眞正第一 眼病의眞正한治療는、病院醫院에서治療하는것과가티點眼藥과洗眼藥을合해서쓰지안으면안이됨니다 『大學目藥』에는一一히『大學洗眼藥』이添付하야잇서서、가장眞正한治療가됨니다

效能第一 『大學目藥』이、眼病一切에適確히優越한效力이有한것은、오래전부터定評이有함니다 거긔다가、『大學洗眼藥』이添付하야잇는고로眞正한治療가되는結果、엇더한眼病이라도完全히또迅速히낫는것은到底히他의目藥의及할배안임니다

實行第一 『大學目藥』은、잘낫는故로잘팔님니다 販路는世界各國에퍼저서東洋第一의賣上을示하고잇습니다

廉價第一 『大學目藥』은、잘팔리는故로갑도쌉니다 다른目藥에서는엇을수업는洗眼專門藥이添付하야잇슬뿐아니라、點眼器와瓶과函이라든지다需要家本位의改良品이고、廉하야또最低一函二十錢의노벨만한安價이옵시다

要컨대 目藥이라면 大學이 第一이오

效能 도라호ー무、流行病、과리헌눈、닷친눈、핏발선이눈、흐린눈、별건눈、치뜨는눈、흠겨보기눈、其他眼病一切

添付하야잇는『大學洗眼藥』은、硼酸보다훨신强力잇는收斂防腐新藥ノイボルミチン을原料로한것인데、더운물에녹이면即席에理想的洗眼液이되는至極便利한錠劑입니다

『大學洗眼藥』만쓰시려면따로發賣합니다

藥價 十錠入(金十錢) 廿一錠入(金廿錢)

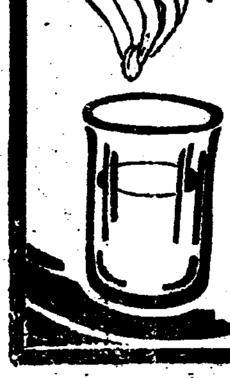

大阪北濱 參天堂株式會社

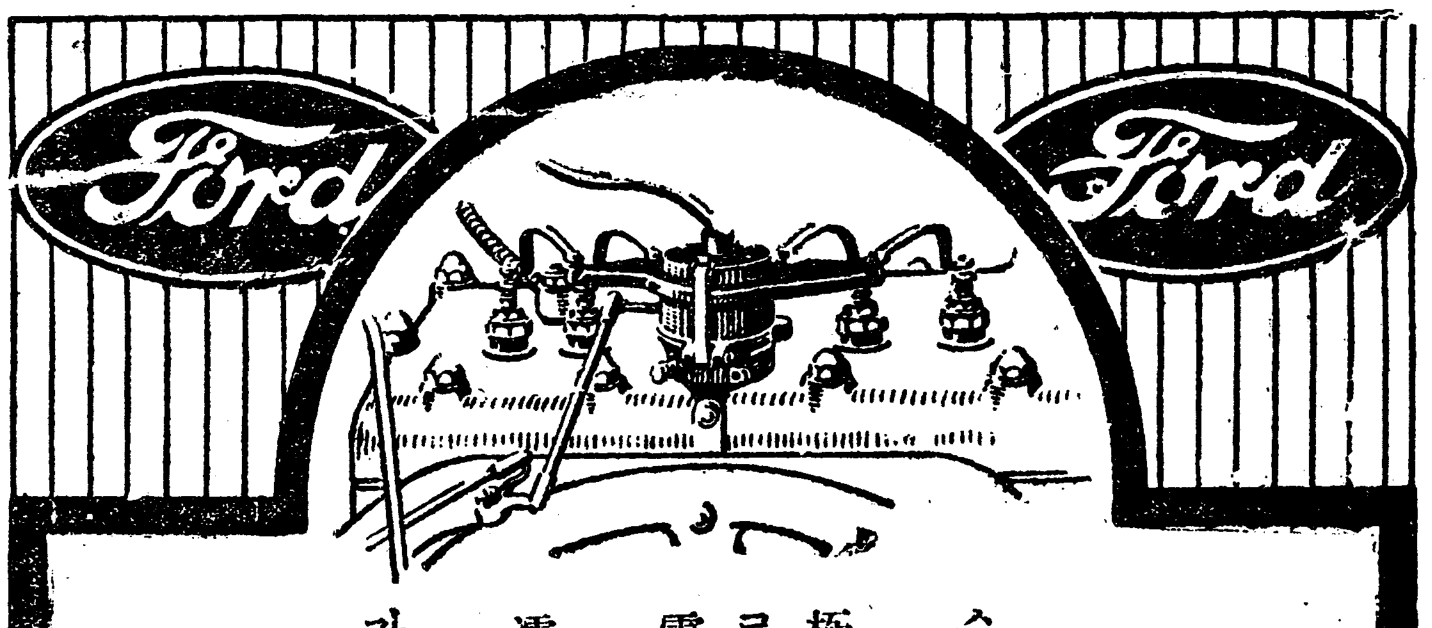

配電器

新포ー드車의優秀한機構 其四

이配電器는조그마하고、構造簡單그러고도充分信賴할수잇는것이其特徵임니다。

헷드는非常히耐久性에豐富한材料로되여잇습니다。電極은헷드로부터突出하여잇는二本의암ー中에드러잇는故로、配電器로부터着火栓에의接續은故障이닐기쉬운普通電線의代로銅發條를使用할수가잇습니다。

또이設計에依하야엔징의調時를容易케하며、또물에侵濡되지안코、短絡할虞慮도업습니다。

이것도新A型車가其設計、製作에얼마나注意를드럿는가의一例임니다。

新포ー드車
투ー더아세단型 (二扉附)
定價 金貳千四百五拾圓也 (橫濱渡)
(前後밤바ー代를包含함)

봄준비를 빨리하십시요

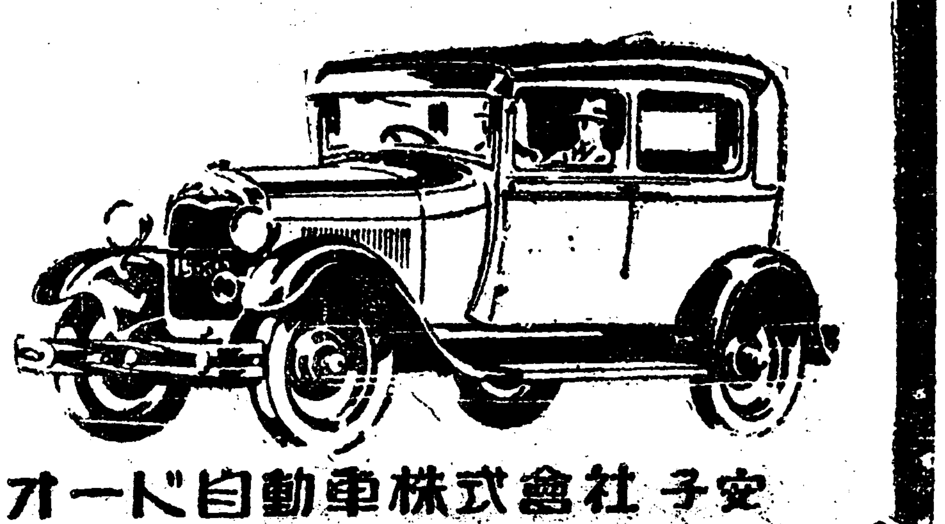

橫浜 日本フオード自動車株式會社 子安

母乳업는
어린이들의
한층조흔健康과
成長을爲하야!
이代表的國産煉乳森永ミルク의愛用을切切히勸奬하나이다!

純國産品을代表하는

森永ミルク

(모리나가밀크)

M-2 森永煉乳株式會社

○아지못하는商品을엇지사리오!
○○○○○○
알리고자하시거든廣告하시오
알고자하시거든廣告를보시오

三月十五日부터
◇注意入場料는破格의廉價◇
團成社로잉드의超特作品
킹 뷔더 監督 作品
大悲劇 라 보 헴 十卷
리리안끼쉬、죤길써ー드氏主演
滿都의諸兄姉여! 過去에잇서이殉情의處女미미의哀史를鑑賞하실찬스를어드신일이게섯는가? 多幸히本社의今週는이名篇을鑑賞하시기에絕好의찬스이니
◎獨逸에멜카超特作映畫
大戰史上不朽의偉名을남긴엠덴號의過去史를엇이매용壯! 또한無雙獨逸魂의結晶은이것
戰記映畫 엠 덴 十二卷
高級常設 團成社 電話(光五九九)

●今日午後七時半부터
朝鮮舊派劇 革新公開
압과정
僧舞、短歌、劍舞、獨唱京城坐唱、愁心歌、西道立唱、金剛타령、남산、金秋月의獨唱、成造歌、休明玉等의南道立唱、崔化春의才談、京城巫女歌
名唱 金秋月 出演
藝妓團 義甫 出演
京城 音樂隊 出演
뒤과정
三月十三日 春香歌 一回
三月十四日 同 二回
三月十五日 同 三回
三月十六日 同 四回
三月十七日 同 五回
每日時間의餘裕만잇스면臺詞、笑劇、活劇等으로終幕임
黃金町四丁目
朝鮮劇常設館 光武臺 電話(本)四九番

三月十九日부터
特選名畫、特別大興行
◇파라마운트會社超特作映畫
鐵條網 全九卷
포ー라네그리孃主演 포ー랜드、리ー氏監督作品
萬古不朽의大帝王篇
戰爭을背景으로、戀과憎惡와愛國心가운데일어나는錯綜한戰爭以上으로深刻한人間의內的爭鬪를描破한不朽의大傑作이니여히鑑賞하시기바랍니다
◇파라마운트名篇
아돌프멘조우映畫
戀愛夜曲 세레나ー드 全七卷
◇파라마운트名篇
예쓰다니엘스孃主演
運動映畫 處女十八歲
(豫告) 水泳時代 全七卷
거리의天使、쇼ー따운、百合葉
封切 映畫社 朝鮮劇場 電話光一二八一

龍川小作爭議 互讓的妥協案
小作組合支部長會決議

龍川郡府羅面不二西鮮農場內에龍川小作爭議事件은旣報한바어니와同龍川小作組合에서는지난十三日支部長會를開하고不二農場側과의互讓的態度로重要事項을議論決議하엿다는데今年에와서의委員會合이니만큼同組合幹部室에室門及門外에는傍聽者가殺到하엿스며定刻에開會하야組合長黃鶴河氏가組合員에게對한報告및收監中인犧牲된幹部三人에게對한遺族의일도開會議를하고左記事項을圓滿決議한後同午後七時半에閉會하엿다더라(龍南市)

◇決議事項
一、組合費徵收의件
一、犧牲者家族救濟의件
一、對農場十一個要求條件의件

李一洙 徐東龍 金京洙 檢査委員尹李一淑 委員林寶裕 金富億

◇代議員
趙錫亨 趙南洙 李一洙 徐東旭 石珙邦 張夏昇 文趙俊 李澈徽 金昌元 李秀柏 尹星宇 尹德鳳 金基鳳 柳相和 金河彬 金若泉 金日 張希俊 李昞淑 金富億 金京洙

繼續委員會 同大會가끗나자繼續하야委員會를金若泉君司會下에開하고左와如히部署分擔이잇섯다더라

◇部署
庶務財政部尹星宇 李一洙 金基鳳 政治文化部趙錫亨 張夏昇 組織宣傳部金昌元 趙南洙 調査部張熙俊 石璣邦 少年部李澈徽 李澈徽 女子部李炳淑 金京淑 體育部金河彬 韓相默

鍾城青年同盟 定期大會

昨年七月咸北青年大檢擧風에本同盟幹部도多數가檢擧되어同盟運動이그동안頓挫됨을遺憾으로생각한바去十二日朱乙欠吹館에서五十人代議員出席裡에委員長候補金日憲君의開會宣言으로開式하야諸般順序를마치고二十餘通의祝文을朗讀한後左記事項을討議하고萬歲三唱으로閉會하엿다더라(朱乙)

◇討議事項
一、運動方針樹立의件 一、封建的惡習打破의件 一、當面問題

◇被選委員
委員長金若泉 同候補李齊栢 委員張龍俊 李炳淑 金昌元 金河彬 韓相默 尹星宇 尹秀峰 金琠鳳 李澈徽 石璣邦 玄勉俊 張東昇 趙錫亨 趙南洙

南青雲峰支部 定期大會禁止
南原警察이

全北南原青年同盟雲峰支部에서는지난十三日定期大會를開催하라고諸般準備에紛忙中이든바大會를하루압두고十二日當地駐在所에서大會準備委員趙云台氏를召喚하야突然히本署의命令이라고今般定期大會는禁止하엿다함으로同支部에서는朴判鎬外四人이駐在所를訪問하고大會禁止理由를質問한즉當局의答은할수업스니알고십거든本署로가라함으로理由업시禁止를當한同支部에서는其對策을講究中이며一般은警察의無理한高壓을非難한다더라(雲峰)

一面一校實施로 全北普校設立數
最近八年間六十五校

普通學校一面一校制實施에依하야全北道에設置된普校의八年統計를보면如左하다더라(全州)

◇新設年度及校數
▲大正四年度九校 五年度九校 六年度八校 七年度八校 八年度八校 九年度八校 十年度八校 十一年度七校
以下는不認識됨으로四年度부터新設될各郡別로보면如左
▲全州十校 鎭安三校 錦山三校 任實四校 長水一校 南原八校 井邑九校 淳昌四校 高敞七校 金堤五校 扶安五校 沃溝三校 益山三校

新幹青岩支會 設立大會

新幹會富寧郡青岩支會設立大會는豫定과가티지난十三日午後五時부터當地青岩私立普通學校에서會員七十餘名으로開催하고張晟君의開會辭를비롯하야順序대로進行하든中祝文十餘通에서新幹清津支會와富寧郡青年同盟에서온祝文은警官의干涉으로朗讀치못하고來賓의祝辭가잇슨後아래와가튼幹事를選擧하고午後七時半頃에無事히閉會한고繼續하야臨時大會를開催하기로하엿다더라(清津)

◇幹事
支會長石昌義 副會長張晟 執幹事張晟 元應常 朴甲辰 張東鎬 李成澤 鄭日舜 張禹龍 張世範 朴壽萬 張錫命 張翼斗 張浩 朴衡權 黃益用

臨時大會 午後八時부터同所에서張晟君의司會下에續會하고臨時執行部를選擧하니議長에張彩浩副議長에張禹龍書記에朴衡權、張翼東君이選定되어議事를進行하엿는데本部代議員選擧는新任幹事會에一任하기로大多數로可決하고順序에依하야討議案에들어가農村振興의件과義務教育實施에關한件에對하여原案說明者張晨君과張彩浩君은臨席警官으로부터注意가頻發하게되니場內聽衆은一層더緊張中에新幹青岩支會萬歲三唱으로十時半頃에無事히閉會하엿는데當日의決議事項은左와如하다더라

◇決議
一、本部大會延議案作成의件
一、迷信打破의件 一、農村振興의件 一、義務教育實施에關한件
一、早婚廢止에關한件 一、水災罹害民調査의件 (清津)

漆谷新幹支會 大會도禁止
朝三暮四의警察

慶北漆谷郡新幹會漆谷支會에서는昨年十二月에定期大會를開催하려하엿스나當地警察의干涉으로今日까지延期하엿다가지난二月부터累次警察當局에交涉한結果겨우지난十一日에議案削除의條件付로許諾해줌에一般會員에召集狀과各地友誼團體에招待狀을發送하고諸般準備에紛忙한中에許可하든警察이지난十二日아침에突然히大會를禁止함으로支會長申相泰氏와幹部들이後紛警察에가서三宅高等係主任을訪問하고昨日에許可하고今日에禁止하는理由를質問하는同時에集會를許諾하라고長時間交涉하엿스나다만本部大會가禁止되엿스니라는理由로許諾하지아니함으로同會幹部들은이警察의朝三暮四의措置를非難한다더라(倭館)

全州新月里李承引氏 私立學校設立
私財와土地를提供
面民은感動하야後援會組織

全北全州郡東上面新月里李承引(四九)氏는同里附近無知兒童들을爲하야自己財產中數千圓과鄕畔五十餘坪의校舍를新築하고氏의田二百餘坪을寄附하야運動場外지만들어現今四年制學校으로男女學生九十餘名을敎授中이라는데一般面民들은氏의美擧에感動되어同校後援會를組織하고校經費中幾部分을分擔키로決定되엿다더라(全州)

普通學校月謝金을 半減함이如何
全北道議第四日

全北道評議會續會는十三日午前十時二十分부터同會議室에서開하고萩戶學務課長의教育費豫算에對한說明이잇슨後衛生課長의說明에入하야元村衛生課長의說明이잇자久永君이當局의教育改善案에對하야一一히例를들어缺陷을論議한後山本君이起立하야道內普校教員中最近敎員二히普校月謝이如何하냐고月謝金에對한事實을說明하자師範學校設置問題에就하야質問이猛烈히始作하야當局으로부터答이잇는後久永君의朝鮮現下文化는무엇보담精神的方面에힘쓰지안흐면안되겟다고말한後大島內務部長은任實普校不祥事調査의結果를一一히說明하자一面一校實施後工業補習校問題를들어지금은當局의考慮가無하니何故냐고質問한後大島內務部長의간단한答이잇자辛君의蠶業經營施設要望에對하야日本의例에依하야實備이緊密히잇는後午後會로옴우고十二日續會에잇서辛世源君의穀物檢査所位置의不平問題를二히吐露하야質問함에當局의答辯이잇고黃廷奎君은能率水利組는年年히地方으로부터補助金을與하고잇는데此는어떠한契約이有한가質問하매當局이는農務課長이農事指導를奬勵하기爲하야僅僅指導費를計上할方針이다는答이잇슨後閉會(全州)

江原大和青年會 第十一回任員會

江原道平昌郡大和青年會에서는지난三月十三日午後八時부터本會長趙銘和氏의報告大和分局內에서會長趙銘和氏의司會로第十一回任員會를開催하고左記事項을討議한後午後十一時에閉會하엿다더라(大和)

◇討議事項
一、會館建築費의件 一、職印改刻의件 一、大和幼稚園期成會組織의件

忠南人士의宿望이든 道立慈惠醫院
建築工事에着手
建物延坪千餘坪工費十八萬圓

南方繁榮地인忠南太田은二萬의市民을擁한都市인데甲種慈惠醫院을設置하야民衆의生命과健康에友安한設備를하고자하는計劃은이미十年前의일이라하나本地의負擔(敷地提供其他)도莫大하야時日을經過하든中年前의關東大震災等도障碍가되어그럭저럭遲延되어오든中昨年道評議會에서昭和三年度以降二個年繼續工事로忠南道立病院建設案이通過되어工事에着手한것인데그建築延坪千餘坪으로實로忠南의자랑거리라하겟스며工事의落札은昨年十一月日에되엇스나氣候와材料蒐集等으로起工을못하엿다가、지난二月二十二日부터着手하야이미普通病舍의地下煉瓦築工도끗이나고本館의가장難工事라하는藥品室에될地下室은目下防水施設中이라는데그것은콩크리트속에六層의防水裝置를한理想的設計이요또機關室도工事中이라하며또一般工事用材料는大部分準備가되엇다는바今月末에는中國人石手煉瓦工等도올것으로工事는意外에迅速히進行되어今年中에新普通病舍의上樑은今月末頃에될것이오七月頃에는本館其他도繼續上樑되리라더라(大田)

博川私立德明校 公普校로變更
來新學期부터 公普校로開校

平北博川郡北面에잇는私立德明學校는創立以來幾十年間多大한貢獻을하야오든바校當局의願과本郡守金大羽氏의誠意로公立普校로昇格의認可를바덧는바來新學期부터는公立普校로開校할터이라더라(博川)

永同青年同盟 第二回委員會

永同青年同盟에서는지난三月十二日下午九時부터永同青年同盟會館에서李○氏司會로第二回執行委員會를開催하고左記事項을討議하엿다더라(永同)

◇討議事項
一、永同支部設置準備의件 一、盟員受理의件 一、基本事業案討議의件

◇基本事業案
一、社會的訓練과自體教養에關한一般事業 二、農村文盲退治에關한一般事業 三、衛生的關係及保健에關한一般事業 四、體育及婦人教養에關한一般事業 五、農村婦人教養에關한一般事業 六、少年少女教養及保護에關한一般事業 七、封建的惡習及一切迷信打破 八、圖書館公會堂設置 九、調査研究에關한一般事業

晉農大谷支部 定期總會盛況

晉州郡農民組合大谷支部에서는去十三日下午一時에支部會館內에서委員曹德祚氏司會로第二回定期總會를開催하고左記討議事項을決定하고新任委員을選擧한後盛況으로午後四時에散會하엿다더라(晉州)

◇討議事項
一、支部會員整理에關한件 一、班組織에關한件 一、會館新築에關한件 一、會費徵收에關한件 一、小作爭議問題에關한件 一、各班巡廻講演에關한件 一、普惡地主에關한件 一、反動分子에關한件

◇選擧委員
委員長成藏柱 委員李永坤 成煥與 曹德祚 朴德英 李壽昌 徐孟碩 陳國仲 李斗煥 金尙萬 姜鍾富 朴鍾奎 河渭植 千相龍 姜德龍 具仁會 鄭基旭 李石根 姜億奎 李興洙 金尙用 李中秀

江景公普校 後援會組織

忠南江景公立普校學父兄들은去十六日學藝會가끗나자繼續하야後援會를組織하기로意見이一致되어同會場에서議長及書記를選擧한後學務委員會에서起草한規約을討議後多少修正으로全文을通過하고左와如히任員選擧外지行하엿스며將業許可에諸項은全部任員會에一任한後閉會하엿다더라(江景)

◇任員
會長朴鮮錫 理事申求永 長谷島同校長 李在求 川啟 崔松鶴 高九鉉 評議員宋秉直 韓相鉉 炳培 趙炳九 白完基 金用綱 梁澤玉 丁奭榮 澤利作 金容湊

古邑에서 에쓰페란토會
創立總會

昨年十二月中旬부터古邑少年會館에서古邑少年會主催로에쓰페란토講習會를開催하야熱心으로研究하야오든바지난三月十三日下午六時講習會修了式을擧行한後新道同志와來賓多數의盛況裡에서古邑에쓰페란토會創立總會를臨時會長金起成氏司會下에開하고左記重要議案을討議한後新任員을選定하고『에쓰페란토』萬歲三唱으로閉會하엿다더라(古邑)

◇討議事項
一、研究에關한件 一、宣傳普及에關한件 一、中外各國同志와의聯絡에關한件 一、에쓰展覽會開催에關한件

◇任員
會長金月山 總務幹事洪合均 庶務金初銓 幹事李完燁 李鍾建

馬山朝鮮人實業團體 委託業組合創立
規約通過와任員選擧

慶南馬山魚市場은地理上慶南의中央地일뿐아니라馬山經濟界의潮流를占領하엿스며全鮮各地는勿論日本各主要都市에서도各種海陸物의通路이輻輳不絶하야將來發展上充分한可能性이잇슴에도不拘하고지금까지馬山魚市場의朝鮮人으로의組織된委託業團體가업슴으로商業發展上直接間接으로莫大한損失을當함으로對外對內關係上統一을圖키難하야一般은매우遺憾으로생각하든바當地金漢翼明道梁外諸氏의發起로지난十五日午後三時부터當地漢陽館에서馬山委託業組合創立總會를開催하고臨時議長金修甄君司會로金漢翼司察金佑基諸氏를選定한後規約通過任員選擧其他數件을討議決定하고同七時頃에閉會하엿다더라(馬山)

◇目的
一、商事에關한諸法令及商品取引에關한諸慣習을蒐集하야一般組合員에게周知케하며且仲商業者商品使用物을監督하야公平을保持케함
二、委託者及同業者에對하야不良商品의改良을奬勵하며且製造及加工에關한方法을調究하야實行함
一、委託者組合員間又는組合員相互間에取引上의紛糾가生할時와組合員의過失或은故意에依하야委託者에게損失을蒙케하는事가有할時에는此에對하야仲裁又는懲罰을함
一、當地區內에勞働組를附設하야一般商品의荷造荷揚斗量入庫出庫及運搬等에便利를圖함
一、前記各項外組合員의共同利益될만한諸事業及相互親睦을圖함

◇任員
組合長金漢翼 副組合長金修甄 監事朴貞柱 金照璨 議事員明道梁 辛穆錫 李敬元 韓克守 南琪賢 理事兼書記金駿渠

博州東面에 農村青年會
지난九日創立

平北博川郡東面上鵬洞에서는지난九日夜에當地講習會內에서青年三十餘人이모혀農村青年會를組織하엿다는바現會員數는近四十名에達하며幹部는左와如한바當地에잇서絶對의信望을가진青年들이라더라

馬山商業學校 三百十四名志願
合格은五十六名

馬山公立商業學校에서는지난十三日부터二日間同校內에서本年度新入生入學試驗을擧行하엿다는바總志願者三百十四名中에서五十六名이入學되엿다더라(馬山)

定州釋奠

定州郡鄕校에서는去十三日上午十時에孫郡守以下各面儒林五十餘人이參集하야釋奠祭를擧行하엿다더라(定州)

槐山新幹支會 書面幹事會

新幹槐山支會에서는治安維持法違反事件이去年五月에發生된後幹部多數가收監되엇슴으로支會定期大會도開치못하얏든바지난二月八日에는同事件의安喆洙朴一陽兩君도出監되엇슴으로會務를整理코자會合하려하되集會禁止까지當하엿슴으로書面幹事會로한번못하엿든바新幹會全國大會가臨迫하엿슴으로幾會에서는지난十日부터不得已書面幹事會를開하야左記諸項을決定하엿다는바書面會議는槐山에서처음잇는일이라더라(槐山)

一、臨時大會(書面)開催의件 一、全國大會에關한件 一、代表會員選定의件 一、代表會員旅費의件 代表會員安喆洙 朴一陽 候補金昇炳

本報順川支局 寫眞班을設置

本報順川支局에서今番에京城으로부터寫眞師를招聘하야本支局寫眞班을特設한後讀者에게限하야는三割引하기로한다더라(順川)

仁取合併反對와 仁川振興會蹶起
十七日評議員會

去十七日밤仁川商業會議所에開催된仁川府勢振興會役員會에서京仁兩取의合併反對를開始하기로決議하고同振興會評議會에附議하야更히委員二名을選擧하엿다함은旣報한바어니와지난十七日午後八時半부터또다시前記所에서評議會를開한바振興會長力武嘉次郞氏은旣히因病辭任하고副會長後藤通平氏도또한辭表를提出한關係로岡本保誠氏가副會長責任인後援興會理事人移動의八氏는辭表으로選定한다會議를進行하게되자同評議員인仁取支配人秋山滿夫氏는本會에서仁取合併反對를決議한다는等問題에잇서서는仁取의對振興會의關係로立場이困難한즉차라리評議員의任을辭치안흘수업다고言明한後退席하엿다그런後本問題에入하야各自의議論이始作한바加藤平太郞氏는今後取引所를一個所에限된다는以上에는차라리合倂을贊成하고다만移轉을하지안코록하자는意見을陳述하엿스나後藤氏는此에對하야秩主目의合倂必要를主張하얏슨그意味가何에在한가를同時에一般評議員을選定하엿는데結局金主에對하야交涉委員을選定하기로同評議會에서는決定하엿다더라(仁川)

杉野榮八 吉岡久 金允鍊 結城儀太 村田 李 美濃谷榮次郞 孫亮漢 湯田榮治 今井淸三

槐山新幹支會

(see above)

順川新昌間 道路至極不便
鐵道敷設로

平南順川邑으로부터同郡新倉에至하는道路는破損된곳이만흠으로交通이意外不便하다는바이는今年度에들어서도鐵道施設에對한重荷의運搬이過多한關係라는데今春期로道路修繕을行치안으면荷物運搬에不便을勿論人馬의交通도甚하리라더라(順川)

義州農會 通常總會

義州郡農會에서는來十九二十兩日間第四回通常總會를開하고左記事項을決議하리라더라(義州)

▲決議案
一、昭和四年度經費收入支出豫算並經費分賦收入方法 (其他略)

慶青雄基支部 一回定期大會

지난十二日午後二時半雄基新興夜學院內에서慶興青年同盟雄基支部第一回定期大會를臨時議長金伯鍊氏의司會로開하고一、敎養問題二、班組織에關한件三、建議案作成에關한件四、救濟會館問題五、會館問題六、會費問題等을討議한後執行委員을改選한바新任員은左와如하다더라(雄基)

◇任員
執行委員長張悌 候補李熙澤 委員金伯鍊 姜尙弼 金昌俊 朴東春 趙斗熙 金聖道 姜顯濟 方奎星 元禎常 元明淳 朴永俊 安東激

咸興新幹支會 三回臨時總會

咸興新幹支會에서는昨年末以來數次定期大會를開催하려다가모다禁止를當하고마침내臨時大會를開催하기로되엇다함은旣報한바어니와지난十五日午後八時부터臨時總會를開催하는中十餘名의武裝警官이場內外를警戒하며學生及少年의傍聽을禁止하는等자못殺氣한가운데定刻이좀지난午後一時半에會長韓泳鎬氏가開會를宣言하고臨時執行部로議長韓泳鎬書記尹柱鉉查察嚴仁基李秀乙諸氏가被選되어祝電文을朗讀하려하엿스나모다押收를當하얏고經過報告中咸興水利組合問題에이르러臨席警官으로부터報告를禁止시킴을當하고全國大會代議員으로李舜基 李秀乙 方致規 趙漢鎰 韓泳鎬 候補委員金俊植 全瑞珍 鄭鎭基 韓鴻璣 方致規諸氏를選定하고同五時에閉會하엿다더라(咸興)

◇任員
會長韓泳鎬 副會長金斗煥 庶務金達洙 石璣洙 張之相 曹秉 宣炎 金相弼 李鍾雄 金澤鍊 韓鴻璣 金相植 朴然 洪基鎬 李秀乙 鄭炳斌 李炳 金泰鎬 尹柱 崔鴻翊 金斗鎬 金鎔植 嚴仁基 鄭奎昌 康炳石 方致規 張昌健

◇議案
一、教育問題 一、私立咸興高等校同盟休校要求의件 一、撤廢要求의件 一、惡習打破의件 一、朝鮮人校長採用의件 一、滿洲輸入稅의件 一、求職勞働者及流浪農民의船車賃免除의件 一、民衆圖書館所及夜學認可觸途要求의件

衡平群山支部 一回臨時總會

衡平社群山支部에서는去十三日下午九時本會館에서李珠煥司氏會로第一回臨時總會를開催하고討議事項如左하고任員改選을한後同十二時에閉會하엿다더라(群山)

◇討議事項
一、本會館維持方針의件 一、反動分子의件 一、家屋貸付에關한件 一、會館修理의件

◇新任員
委員長趙貴賛 同候補朴根成 庶務經理部長李長福 部員朴根順 敎宣部長趙漢洙 部員吉昌丞 趙雲祚 青年正衛部長金甲中 部員沈相洛 李漢玉 吳祥文 調査部長朴貴男 部員趙永玉

馬山青同盟 定期委員會

馬山青年同盟에서는지난十五日午後七時半同會館內에서委員長尹烈氏司會下에定期委員會를開催하고左記事項을討議決定한後同九時頃에閉會하엿다더라

◇討議
一、市民大會開催에關한件 一、定期大會召集에關한件 一、入盟員受理承認의件

伊川方丈에서 大豆粒選品評

江原道伊川郡方丈面에서는大豆粒選品評會를지난三月六日午前十時부터該面事務所內에서開催하엿는데各里에서出品한件數百餘點을檢査한結果賞品은豊等實用品으로도주엇는데等級一二三等으로하고入賞者氏名은左記와如하다더라(伊川)

一等 申光振 申國鎬 申雲燮
二等 申振鎬 申哉燮 申甘奎 尹守善 申甘璟 申昌鉉 張鳳鎭 申世鎬 尹道得
三等 金之厚 秋龍 金道鎬 申周翊 金錫二 金鎬淑

穩城青同盟 擴大委員會

咸北穩城青年同盟에서는去十二日下午一時에同會館內에서臨時擴大執行委員會를開하고委員長金起龍君의司會下에規約修正과其他重要事項을討議한後四時頃에閉會하엿다더라(穩城)

釜山女子高普 今年度入學者

釜山公立女子高等普通學校에서는今年度第一學年入學志願者百二十四名에對하야去八日부터二日間同校內에서選拔試驗을行한結果五十一名의入學을許可하엿다더라(釜山)

槐山青同盟 執行委員會

槐山青年同盟에서는지난十二日下午三時에該同盟館에서執行委員長安喆洙氏司會로臨時執行委員會를開하엿다는데議案은如左하엿다더라(槐山)

◇議案
一、臨時大會開催의件 一、會勢擴張에關한件 一、果報財政에關한件 一、退盟願受理의件 一、本同盟文獻檢閱의件

永青鎭坪支部 翰洞班設置會

咸南永興郡鎭坪面翰洞에서는지난二月二十五日午後一時부터翰洞青年會館內에서永興青年同盟鎭坪支部翰洞班設置大會는趙容九君司會下에開會하고臨時執行部로議長鄭容九書記朱永吉査察鄭永錫 朱丁燮諸君이被選되어左事項을討議한後午後五時에萬歲三唱으로閉會하엿다더라(永興)

◇討議案
一、會勢擴張에關한件 一、敎養問題에關한件 一、會費徵收에關한件 一、農民勞働運動에關한件 一、消費組合支持의件 一、建議案作成의件

◇役員
委員長鄭容九 政治文化部鄭永吉 組織宣傳部鄭永治 調査情報部鄭容倫 ◇代議員 鄭容九 朱丁燮 鄭永治 鄭永允 鄭永裕

利原勸業傳習所

利原에잇는利原勸業傳習所에서는去十二日正午에同所長梁珍鴻氏司會下에卒業式을擧行하엿는데卒業生은二十名이라더라(利原)

道高面所移轉

忠南牙山郡道高面事務所는建築된지가十餘年이되어서어디로破損된곳이만흠으로前期豫算에잇는消防組合經費를無料로寄附을잇는데는新建築할面事務所에서는新川으로移轉하얏다는데許可되면곳移轉을하리라더라(牙山)

地方雜信

雲峰

◇南原雲峰支部集會禁止‖南原青年同盟雲峰支部에서는去十五日午前十時에會를開催하라고屆出을하엿든바不穩하다고禁止를當하엿다는데一般은當局의無理한處置를非難한다고

大田

◇獨房二十室新設‖大田刑務所에서는思想犯收用獨房二十室을新設한다는바總工費二十二萬圓外에道勸場도新設한다고
◇獨疾豫防注射‖當地駐在所에서는去十四日부터末面民에게獨疾豫防注射를無料로施行하엿다고
◇鷄種卵配付‖大田郡에서는例年과如히지난三月一日부터改良鷄種卵을郡內各面에一個里式奬勵里洞을選定하고配付를開始하엿다고
◇苗業者集合討議‖大田郡은燕岐郡과가티忠南道內의種苗主要生產地인바品質과作業技能을一層改良하기爲하야去十一日郡內種苗業者四十餘名을大田金融組樓上에集合하야改良에關한諸般事項을討議하엿다고
◇植木總計‖大田郡內의今年度春期植木은總計二百八十四萬一千本이라는바種別은如左하다고 赤松六十九萬本 黑松七十三萬五千本 落葉松五十二萬五千本 栢苗七萬二千本 榛苗五十八萬六千本 胡桃二千本 外雜苗五萬本

扶餘

◇恩山青年定總‖今月十一日午後八時에扶餘郡恩山市에잇는恩山青年會第三回定期總會를同會館內에서開하고議長金基南氏의司會로左의事項을討議하고同十二時에無事散會하엿다고 討議事項 一、進行方針討議 二、規約改定 三、會勢擴張 四、任員改選 會長金基南 總務沈東巒 書記宋榮圭 會計劉洛福
◇恩山에小火‖지난十三日午後四時頃에恩山市中央에잇는任學宰家에서發火되어一時大騷動을일으켯스나消防隊의盡力으로同五時頃에鎭火하엿다는데發火原因은小兒의불作亂인듯하다고
◇窺岩에普成學院創立‖扶餘郡窺岩面內里禮拜堂內에當地有志姜志世氏外數氏의努力으로年來男女兒童數十名을糾合하야勞働夜學을經營하여오든바同里振興會의後援을어더晝學으로變更키로하엿다는데學院名稱은普成學院이라하얏다하며지난十一日에開校式까지盛大히擧行하엿다고

義州

◇水稻採種畓品評會‖本月十三日에義州邑內에서열고賞品授與式을하엿는데一等은義州面神石里金炳俊이오其外二三等은各面各里에多數하다고
◇東光女子夜學卒業式‖義州邑內東教會堂에서는지난十三日下午八時부터東光女子夜學의第四回卒業式을擧行하엿는데卒業生은左記三名이라고 沈永順 白永道 金永道
◇翰洞農村夜學卒業式‖翰洞農村夜學에서는第一回卒業式을지난十三日下午八時부터別項女子夜學卒業式과합께擧行하엿는데卒業生은十名이라고
◇龍湖幼稚園卒業式‖東教會에서經營하는龍湖幼稚園第八回卒業式은來二十日下午八時부터東教會內에서擧行한다는바

伊川

◇龜山溪堤落成‖方丈面龜山溪堤는昨年부터起工中이든바그동안工事가完了되어三月末日內로落成될것이라한다
◇賭博犯四十餘名檢擧‖요사이伊川駐在所에서는賭博犯四十餘名을檢擧하엿다고 그外에도二十餘名이검거되엇다고
◇大豆粒選品評會‖本月十三日午前一時에伊川面主里大豆粒選品評會를開催하엿는데伊川大豆는第一名産品인데所産本地의價値를엇지못하야生産者로서는相當한價格을밧지못하고商業者가大豆…利益을어드는故로一般人民의利益이적다는데今番에伊川大豆의名聲을…
◇堆肥品評賞品優勝旗傳達式‖本月十三日에伊川邑內에서堆肥品評會賞品優勝旗傳達式을擧行하엿는데堆肥賞品에對하야

◇正誤‖十三日附義州公立農業學校卒業式記事中本年卒業生은三十三名이라고

香園艶史 (92)
崔獨鵑 作
安夕影 畫

그것을 의심할것도업는 영환이엇습니다

나의 첫사랑의대상──내가처녀몸빗처셔 내──삼사년에의남주인공의실련의울분은나의손가락씨혜호소관김영환이돌독자는과연하시리이다건날과는아조달라진나의모양을바라보는그의연가? 미면가? 하는 그의시선이 조더날카로워 지는듯하더니 마즘내나는 이것을분명히 엿볼어든지 생쥐에서천천이이러서며

『누구시요? 당순씨아니서오』

이러케인사를 건늬는 그의표정은평범하기 끗이업섯습니다 언제어되엿한번지나가는길에 인사를하여 두엇든동성(同姓)친구를맛냇햇만에 우연한 곳에서우연이맛나는 사람의 그것파도가탓습니다

『아이영환씨!』

나는그와는 정반대로 깃거운지 슬픈지 반가운지 무서운지분간키어려운감정에달려어그자리에 장승처럼선채로떨리는음성으로 부르고나서한참이나지난뒤에야

『영환씨언제드려오셧서요?』

하고오래간만에 맛나는 인사를 못마앗습니다

『나요? 당신보다도퀼신먼저 내다를써낫을것이요』

그의입으로 나오는『내다』라는 말이우리들이 마조섯는 련못가 수양버들밋으로 하여금 한긋이 국정묘(異國情調)를농후케하는 것이엇습니다 단출해야 단출수 업는표랑의집가에서 맛나다 헤여지는동족애(同族愛)가잇스련오 흔는술술한 정서를 자아내지안코는마지 안햇습니다 그리고그의입으로부터『당순씨』라는것은나의저나간녯날을추어버는 것이엇습니다

그러나 그의어데아지나 스스러운표정은 나로하야금 막이려나려는그정서와 그감정을 일허버리게 하얏습니다 그리고거기에 너자의 자존심을 여디업시짓발피는불쾌한 감정의 탑이옷독솟지안흘수 업섯습니다

나는흥분그에게서사랑하는사내가 만리이역에서 그에인을맛나는 그런표정그런말을 기대리지는 처음부터 안햇다할지라도 질투에 흥못는 시선──사랑하얏기때문에 미워하지 안흐면아니되는 눈보라가티매욱한 렬리는 입술──이즈러하야도버리려하야도 미워져 이즐수업고버리지 못하는 실련한사람만이 가질수잇는 그독특한 표정만은내가당연히 밧을것으로알고 그를맛나는참나에 가슴조리고 기대리엇든그것이엇것마는 그것 조차볼허버릴때에 나는 그사내로부터 무슨중대한 모욕이나 맛는것갓하얏습니다 이것이 나의 변태적 감정인지는 모르지마는 처음부터실혼남자로 부터단적으로타이 사랑의 호소를 밧는것 오로지 얼피를씽 그리는 반면으로 엇던아픔한자존심의 자유를 맛는다면이편에서 버린남자로부터 커주와중오를밧엇시 밧는것도 녀자의괴하한자존심의한구룸이를근지리는 패감을 늣기는것도파치못할감정인것을 나는 나의경험으로알수잇섯습니다

엇쨋든지 그이국정묘 농후한 그곳에서 뜻밧게 맛난느뜻사랑사이에는 좀더경장한 장면이 활동사진의 한것도 가른정경이 버려커야 맛당할것이안이 엇슬까요?

그때에나는 무슨수단으로써 영환이에게밧은 불쾌한감정을 회복할것을 몰낫습니다 그가그쳐럼스스러웁게 대할줄을 알앗든면차라리 그가 나를 바라볼때에 내가먼저 모른체하고 돌아서서가버린것만도 못하다는 뒷비한후회까지가 떠올랏습니다

그러나 이미 인사가시작된바에는 그로부터 엇던하소연이라도 듯는다든지 그러치 안흐면중오에떨리는 감정을 이르킨다든지 하야 나의존재라는것을 그의가슴속에서 좀더크게 만들지안코는 그대로 물러설수업는것가튼 이상한 나의감정을 그대로놀려버릴수는업섯습니다

무더운 침묵속으로 그를바라보든나는 그의온몸에서흘르는듯가난』 그것만이라도 정열히 내려다보려하엿습니다

『아아커옷물하고 왜 중한모양이로구나』

그때에 한참조선의 젊은이들이 조선사람들의 갱생의무대며 자유의련디며 향상의 루각으로알고 나도나도하고 모여드는상해에서 다가러밧다십히하는 그가난을 나려다보고서라도 나는그들중렬함으로써이 즈러진나의자존심을보충하려하엿습니다

그대신 영환이는 서양녀자와 중국녀자의 그것을 짐작한듯한 염분비단에찌연 엇던부자집 양(令孃)가튼 나의채린채림이를 눈꼬리가시다는드시 머소롭지안흔 미소조차뛰우고 바라보다가

『요술자미가엇더시요 일젼에 한번선생을 맛나보엇지요』하고 어지간히 길게계속된 침묵을끈어버리고나서 다시는동정친구에게말하는것과 방불한 표정으로

『거기안즈시지요』하고처음에 트러커잇는 생쥐쉬틀손가락으로 가르치고 자기도안쳐든생쥐에 도루안는것 이엇습니다

철ㄴ진ㅣ 災民救濟案

리재민은다류리한후에 이제와서리재민구제안

咸南道議員의當局問責

금년도제구회 함경남도 도평의회는 지난십이일부터 개최되엇는데 예산안 사회구제비에원으로 당국으로부터 작년래수재로 말미암아 생도가곤어두절된 재민구제비오십이호를 국유림야(國有林野)에이주식히겟다는 적극적에안 계획을발표하자 평의원들은 당국에서는 생도가두절된 재민을구제한다고이제야서드나 그한재민은 벌서서북간도(西北間島)로 류리의길을 떠나고말엇다 아직것이영에 남아서련명하고잇는 사람은그래도 오히려 그들보다 유족한사람인즉 소일코오양엔 곳치는겨이지 무슨소용이잇느냐고 당국자의 태만을 공격하엿는데 그이주 계획은아래와갓다더라(함흥)

移住戶數 九百五十二戶
移住地 國有林野
移住時期 今年四月頃開始
移住資 七萬六千四十一圓
內譯 貸付金六萬六千四十一圓 地方費一萬圓

一、移轉料 每戶一圓四十七錢 大人一人八十錢 小兒一人五錢 雜費一人平均九錢
二、住宅建築費每戶五圓
三、食糧費每戶三十六圓 大人一人六錢 小兒一人三錢五厘
四、種穀費每戶十圓三十錢
五、農具費每戶平均八圓
六、畜牛費每戶平均五圓

◇宣川火災

선천에서는이틀동안에두곳에나불이나서 손해가 약이백오십여원 가량이나되엇다는데지난십륙일정오쯤두시경에신성학교(信聖學校)곡초(穀草)에불이날어맹렬한바람에 일어나는불길을천여명이모혀덤비엇스나쇠지못하고결국다태워버린바된인은아히들이성냥을가지고놀다가그가티되엇다하며손해벽여원이라는데지난십이일오후여덟시경에는 천북동 오진래(川北洞吳辰來)씨나무덤이는시(柴草)에불이나서화광이천원시내를덥고 수천명이 달려소화에진력하엿스나 바람이넘우 심한관계로 용이히 진화하지 못하고 열시경에 겨우 진화 하엿든바 열두시경에 불씨가 남어잇다가또연소 되는것을 써버리엇든바십삼일 오전두시경에 세번째불이또나서 일백오십 여속의솔나무들권누래워버리엇다는바

金浦에怪敎出現

萬病能治의「人道敎」 허무맹랑한말로속이여 農民의金錢을騙取

군일김포(金浦)디방에는소위인도교도(人道敎徒)라는무리들이 공공연하게 도라다니며 병을치료한다는말로우매한농민들의금전을편취한다는데 이제그 내용을알아본즉그들은 소위본부를 경성부 원남동모처에둔 일종의 미신단데로서 수개월전부터 소위정도사(正道師)라는자들이 디방으로 도라다니며 총독부인가를맛햇느니 양해를 어덧느니하며 허무맹랑한 선뎐세락까지 백이어 물리면서 병잇는사람이 그교에만들면 곳병이 낫는다고 선뎐을하야 입교(入敎)하는자에게현금일원식을 쎄서간후 무슨독서이 진언가튼 주문을외이는등 괴괴망측한 수작을하며눈먼장님과 안진방이까지 라도그교에입교만하면 다곳친다고 감언리설로 쐬이는바람에 입교하는사람이 매일격증 하야지는모양으로 일반의 피해가룰소하다는데 부근각군을 통하야그무리가벌서수백여명에달한다더라(김포)

故山本氏 追悼會

永興靑年同盟에서 성대히거행

지난십이일오후한시영흥청년동맹지부(永興支部)데십회정기대회에서는예뎡한토의와길의사항을맛치고일본전무산계급을위하야굿게싸호든 고산본선치(故山本宣治)씨를추도하기로되어김화(金敎)군의고산본군의약력과치유보동과활동력한머하다카치유번이통과되든당일에두참렬도재생『허로』의 손에 죽엄을당하얏다는 비장한 보고추도연설(追悼演說)이 잇섯고 산본군의 고결한 죽엄은우리전무산계급의 뜻원히 엇지못할망시를주는동시에 우리의 힘는더욱더강렬하게된나는의미의 연설이잇나자 이백여명의 군중은통곡리에하야 비장한가운데 일분간묵상(默想)을마친후자못긴장한가운데 폐회하얏다더라(영흥)

無錢取食하고 自殺시늉

병원에가서는 날새게도망

시내원동(苑洞)일백사십오번디리종완(李鍾完)(二一)은지난십오일오후 아홉시 이십분경시내신뎡(新町)십삼번디중국료리【中國料理】중춘루(仲春樓)에서돈도업시이원 칠십전 어치를 먹은후즉시 취삼는약을먹고 고민하는것을곳 집안사람들이 보고데학병원(大學病院)에입원을시키어치료를 하던중그만 어대로인지도망해 버리엇다는데 목하각서에서는 그소재처를 엄탐중이리더라

朝鮮物產獎勵 定期總會

오는이십이일 京城支會館에서

조선물산장려회경성지회(朝鮮物產奬勵會京城支會)에서는 지난십오일 오후여덟시부터 그회관안에서 대륙회리사회(第六回理事會)를열고 데이회뎡긔총회(第二回定期總會)에관한적긔사항을 결의하고 동십일시에무사히폐회하엿다더라

決議事項
一、時日 三月二十二日(金)午後八時
一、場所 慶雲洞九六同會京城支會會館

準備委員
▲黃秀日▲金建均▲李東旭▲朴天秉▲明濟世▲金鍾協▲議案作成委員▲明濟世▲白泓均▲金鍾協▲議案은追後發表

天氣豫報	
最高 十八日午正 八、七	西北風、雨後晴
最低 十七日最低 〇、一	

小切手遺失廣告

本月十四日午後十一時頃神川現橋町街路에서本人의振出인殖銀合同銀行浦項支店小切手A第八貳二八號(額面金八萬無記入)一枚를遺失하엿는바該小切手는即時無效로認하오니諸位는以此照亮하옵소서

昭和四年三月
慶北浦項榮町 金斗河 白

所支店員使用石은昭和四年二月十五日付休職되엿슨同時에弊店과는何等關係가無하옵기茲에廣告함

慶北浦項 武田安秋商店主

朝鮮日報京城販賣所
電話光化門一八七番

人工太陽燈 X光線 科新設置 デアテルミ治療
海州救世病院 電話三二番
海州救世療養院 電話一七五番

蔬菜 草花 種子
本品은「먀ー크」를商標로登錄한것이니注意하시오
京城府黃金町三〇二
宇利商會
營業案內無代進呈
振替京城九八〇九番 電話光化門九四六番

實費 運轉手養成
●民間用車●完全具備●教授親切●短期卒業●無試驗者라도三十個月이면運轉手가됨
學期制是(二個月手二個月)
京城府鍾路大廣門前
朝鮮第一自動車學校

仁丹 四博士責任劑 消化素 口香料 ポケット必携
大粒 小粒

진실노 綺麗한 仁丹ハミガキ의 아루미 이닥는약

アルミ罐

德用十錢大袋 壹袋分入 하야 十二錢

여러가지 綺麗한意匠十數種
아루미뉴무罐은從來의模樣은엇던것이든지優雅한意匠으로한번보시면곳마음에마지실줄암니다

空罐이여러가지로利用됩니다
空罐이여러가지로利用됩니다其外에도空罐은適當한容器로家庭에서여러가지活用할수잇슴니다

空罐利用에는
菓子入 切手入 留針入 丸藥劑入
小文房具入 茶入 別裁入 針入
各種粉末入 飴入 針山 將棋駒入
薔香擂針入 錢入 砂糖入 ペン先入
化粧小道具入 田麩入 洗粉入 釣要具入
ゴムバンド入 石鹼入 釦入 メタル入
裁縫用小物入 小錢入 熨斗入 樂器糸入
名刺札入 味噌入 種物入 マッチ入

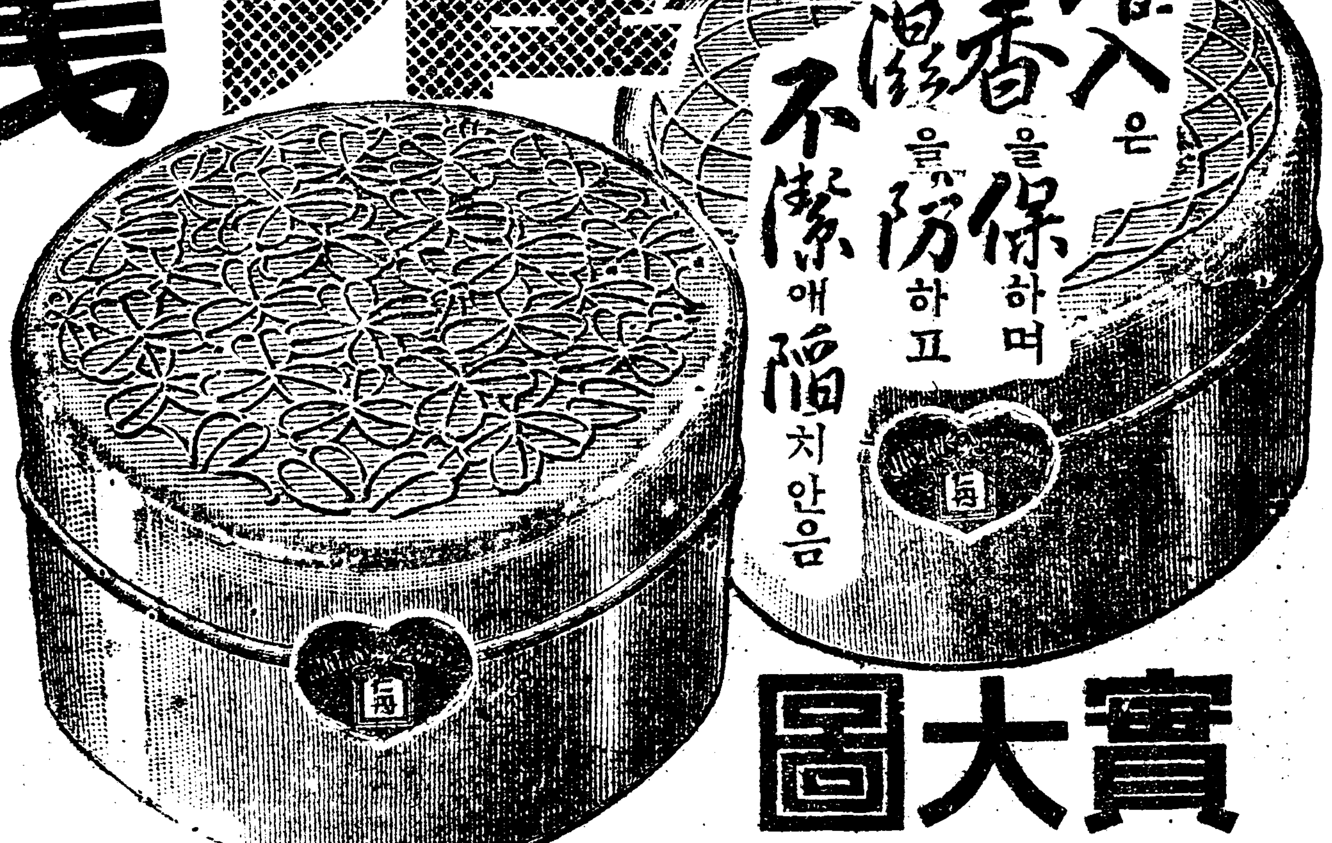

罐入은 香을保하며 濕을防하고 不潔에陷치안음

實大圖

●研磨爲하야第一조흔 仁丹の煉歯磨
●日・英・米・佛專賣品 仁丹歯ブラシ

舶來를 凌한國產優秀品되는 仁丹型體溫計 도아직 外品陶醉의要가 잇슬가

金言 오는날의을래일노밀지마라

春服豫約開始 自三月十六日至三月卅一日
二層三層大陳列 良優質品
十二時間以內製作 가봉잇지안코 도ㅣ메ー드ㅣ그一
春服豫約中特價提供
○銀座에서도ㅣ메ー드ㅣ가는下命하신後十二時間內에注文하신것과조곰도다름업는物品을貴宅에送納하겟슴니다
南大門通二丁目
富田屋洋服店
電話本局一三〇三 一四五〇番

本月부터特別大公開
스타필림會社特別大提供!
名篇 나봉도못이이져七卷
(原作 浮田 入 [illegible])
巨匠아ㅣ두시긴도氏監督作품!
美從누에라래이노두스主演
[illegible]
米國파ㅣ머뚝會社特作大[illegible]
旋風兒[illegible]
飛將ㅣ 天地粉碎 스피드 大的 進內 [illegible]
[illegible]
市內 優美館 電話光三九五番

海輸附加稅로 安東商議遂蹶起

(安東發) 海路輸出에對한二分五厘輸出附加稅는既報와가티未解決로今日에至한바安東港의初入港船은來三十日頃의豫想으로는只三二十六日頃에는輸出貨物을開始케될切迫한情勢임으로及其安東輸出貿易商組合의主唱에依하야今回商工會議所가蹶起하야當議員會의決議로써具體案을領事館에提出하야日本側의態度를決定할터이라더라

營口서도 實力拒否
輸出附加稅

(安東發) 十四日營口商議로부터安東商議에들어온報에依하면營口에서는十四日附로써外務省으로부터輸出二分五厘徵收은實力阻止에相關이업다는旨의訓電을接하엿슴으로即日實施하기로決定되엿더라

各銀行 地方支店에注力
一流銀行競爭廻避

朝鮮內地場銀行의經營에對하야는一流銀行이猛烈히活動하는바로二流測의金融으로하는니보다比較的競爭이적은地方支店의經營에힘을쓰는것이조흘것이라는意見이各地場銀行은저부터中央銀行인鮮銀에서도有力하며商業銀行이今番京城、平壤等의市內支店長을幾個新設로한것도그一端이다今後도各地場銀行은新設上又實際營業上이方針으로나가서이에依하야地方의金融은매우改善될터이다從來地方의金融은資金의需要가적엇섯든바漸次開發되어今日에는有望의地方도不少하다地方支店은조금만하면資金이不動産化할念慮가잇는바不動産을除外하면資金의消化力이乏缺될念慮가잇나殖銀과가티不動産金融을兼하고잇는銀行의便이有利한點도잇스나地場銀行地方支店의活動餘地도漸次열리어가는中이다

郵便貯金狀況
二月中

全朝鮮을通하야二月中郵便貯金預入은五百三十一萬七千三百六十六圓이오拂出은五百四十三萬四千三百四十一圓인데差引十一萬六千九百七圓의拂出超過이다月末現在高는二千九百八十九萬八千八百七十五圓을減하얏스나此二月은一年을通하야가장貯金의活動이업는달로受拂이減少됨이例이더라

◇月末現在

日本人	五八七、三一四人	二五、六三九、九五〇圓
朝鮮人	一、四九七、七七〇人	四、二五八、一三五圓
合計	二、〇八五、八四八	二九、八九八、〇八五圓

安東海路貿易에는 輸出附加稅拒否?

(安東電) 二分五厘附加稅及特惠關稅廢止에對하야安東에서暫行的實施된抗議附帶制運關은但지陸上貿易만을主眼삼고海路貿易에留意하지안는까닭에最近鴨綠江解氷을맞아岡田領事의失態를云爲하게되엿다即過般木材의氷上輸出에當하야中國側과의問題가惹起되엇슴에對하야安東領事館의態度는자못要領不得이에外未解決대로今日에及한것은이미解氷을目捷에둔昨今當然히일어날懸案임으로氏의解決은安東海路貿易上緊急事이다그럼으로氏에對한岡田領事의態度如何는注視되는바이미營口에서는十四日附로外務省으로부터의訓電에基하야强制拒否키로決定하엿슴에徵하야安東領事館에서도不日同樣手段을取할것이라고觀測되더라

運合前途 益益悲觀

京城承認運送店組合에서는去十二日臨時總會를開하고運合委員의運動費用으로서三百圓支出의件을協議한結果組合員十七名中國際通運國際運輸愛知組河村組立石의五名(運合委員)을除한外全部는贊成하고三百圓支出을決定하엿슴으로河組合長鈴木剛組合長은드듸어辭表를提出하엿다그리고右交涉委員運動費는仁川承認店三百圓釜山承認店五十圓의支出決定인바此等은運合에는反對하지안코나現在企劃案에는反對即報假金의增額을熱望하며同時에運合委員不信任을意味하는者임으로今後運合企劃案을修定한다하드라도容易이되지안흘것갓더라

組銀預金貸出 現在
모다比前年增加

京城組合銀行三月十五日(半月)現在의預金과貸出高는預金九千七百三十六萬七千圓 六百八十圓貸出七千七百六十九萬七千二十三圓으로이를前年同月에比하면預金一千五百四十五萬八千八百二十六圓、貸出五百九十七萬七百四十一圓이모다增加되엇는바內譯은左와如하더라

(單位千圓)

◇預金	
定期預金	二三、三二一
當座預金	八、八七五
特別當座	一六、三一六
通知預金	一二、三七七
諸預金	一六、四七七
合計	九七、三六七
◇貸出	
證書貸	八、二五二
手形貸	五四、五八〇
當座貸越	一二、二五六
割引手形	六、一四三
荷爲替手形	四六四
合計	七一、六九七

今年十月에實現될 簡易生命保險內容
利率은日本보다一分高率
【積立金은公共事業에放資】

朝鮮民衆의經濟力의培養과生活의安定을期하기爲하야社會政策의施設로今年十月一日부터生기는朝鮮의簡易生命保險案은이미今議會의委員會를通過하야그實現은決定的事實이되엇다同事業의主體는朝鮮總督管理下에朝鮮遞信局에서監督、規劃契約及保險의事務를掌하고全朝鮮約六百八十의郵便局所가現業事務의取扱을하는것으로勿論非營利事業이요特別會計를設定하는것이다同事業의內容을보면大體左와如하다

一、名稱及保險의種類
日本과混淆를避하기爲하야朝鮮簡易生命保險이라고稱하고保險은終身、養老保險의二種으로分하야養老保險은更히十年滿期十五年滿期二十年滿期二十五年滿期三十年滿期及四十年滿期의七種에分하얏다

一、保險加入年齡
十二歲以上六十歲以下로함

一、保險金額
最高制限額을四百五十圓으로하고最低制限額을二十圓으로함

一、被保險者의選擇
總히無診查로함

一、保險料의計算基礎
日本과同樣이다

一、豫定利率
日本의簡易生命保險은年三分五厘나朝鮮의市場金利에鑑하야이를四分五厘로定하야日本보다一分의高率이다

一、保險料의拂込
同制度의本旨에鑑하야毎月拂込로하고郵便局所에서取集함

一、保險契約者에對한貸付
同保險이所謂下層階級의利用함에鑑하야此等의金融의便益을圖하야此等保險契約者에게도一定의額을制限하야貸付함

一、保險金을受取할者를保護하기爲하야受取權은讓渡差押을禁止한다

一、同保險에關한書類는印紙稅를要치안코事務에關한郵便物은無料로함

一、保險에關한爭議의審查、契約者又는保險金額을受取할者가政府에對하야民事訴訟을提起할境遇에는審查會의審查를經하야爭議를簡易한手續에依하야解決케함

一、積立金의利用
積立金은이를有利하고確實케運用委員會에서朝鮮의公共한利益을助長할事業에投資함

同保險은昭和四年十月一日부터實施됨으로初年度豫算은六個月分外準備에要하는經費二個月分을加한收支로歲入總額八萬六千圓、歲出總額十四萬三千圓으로差引不足額九萬八千圓은總督府特別會計에서繰入하야歲計의均衡을圖하기로되엇더라

殖銀職制改正과 行員異動
今月末發表

殖産銀行에서는過般來微恙으로休務中인有賀頭取도十八日에出勤하엿슴으로正午부터重役會를開하고職制改正及貯銀問題等에對하야協議한바職制改正及此에伴한行員異動은月末發表하기로하엿다더라

一喜一悲中에

殿會形勢는對策案이委員會通過對策形勢가보인다고하야此를絕對한材料로하고一部實方이反動을示한外에는갓가트나休日이無한今日에도亦是何等新消息이업고또한現在한만금相場도此와同樣으로一蹴으로保合하고잇슬박게업는道理가업는것갓다그러나東京側의今朝도漸進新規米격賣가잇섯는것은果然무엇을意味함인지此赤蹟勝키難하며또議會는開會以來數個月이나그議案은三分一도決着이되지아하엿슴으로現內閣이비록鐵面皮도잇다하야도內閣改造는斷行할수밧게업슬것이니即다면相場에도新味가添加되리라고보는것이나一方此가現實되면所謂積極政策이云謂되니그러면반드시

金解禁斷行論

이有力하게主唱될것이다그러면此로因하야다시相場에絕對一層影을投할것이니東新百六十圓案恢復後는當分間政局其他關係氣分과目前天井이라는觀測으로보는方이自重하며大豪를中心으로爭點이生하며一次鍛鍊이잇슬것으로보아無疑하더라

米豆談話

▲再昨後場은政府買上說로買氣漲하더니今朝에入하야는反而敏感에떠한一時的現象에止하고말것인가?▲그러치만米資七千萬圓案이通過되는데는買上을延期한다할지라도無體히瓦落하지는못할터이지▲相場의步調로보아서는前半月의級騰을告하엿슴으로後半月은그만한反動이잇슬것을豫期할수잇다고關係者는말한다▲仁川府民의仁取合併反對는漸次熾烈하야昨夜商業會議所에서府勢振興會、許議會員들고當局의反對陳情委員外지選拔하엿다고果然當局者의意思가何如히될지仁川府民은處分만기다리고잇슬뿐인가?

迷大高調로七十餘丁의上勢를出하여왓슴으로後半月은그만한反動落이업지아니하다하야純貿의厭勢를取하과如何하다今後大勢果何如?實로注目을要할바이라고云云

株式 關門爭奪
市勢와商況(十八日)

前場伸惱
今朝前場은阪地堅

保頭重인報로當所亦伸惱裡에東新百六十圓三十錢寄後六十錢이더니다시五十錢으로大引은十錢反押이엇고大新은八十九圓六十錢寄後九圓丁으로下押하얏다가十錢大引이고鐘新은百四十一圓五十錢寄一本이오京取는二十四圓五十錢寄後同事이더니十錢으로大引이되엇더라

前場諸株步調
▲京取 [illegible]
▲鐘新 [illegible]
▲大新 [illegible]
▲東新 [illegible]

後報反落
後場阪地引除反落

되新東大塞餌下로當所亦反落軟化하야東新百五十九圓八十錢大塞餌下寄後二十錢大引이고大新은八十八圓五十錢步로七十錢大引이고鐘新은百三十九圓五十錢大引一本이오京取는二十四圓二十錢寄引同事이더라

後場諸株步調
▲京取 [illegible]
▲鐘新 [illegible]
▲大新 [illegible]
▲東新 [illegible]

相場頭重伸惱

休日前에昂騰의推勢를보히든相場은今朝에다시硬氣分이濃厚하며伸惱頭重狀態로陷하얏다休日前昂騰의原因을一考하건데豫算案通過好感이生하는一方限月

期米 商勢 轉換?

前場反落
昨後場阪地三十

圓十二錢止와共히二十六圓八十八錢에場을止한當市場은一休今朝에入하야阪地初付三十圓十三錢인僅히一丁小高를據하고二十六圓八十二錢인反히六丁低로場을始한後阪地二節十六錢으로續次十二錢의反落을受하고七十九錢으로續落하자阪地漸次低落으로六節〇五錢의報를入하야六十九錢外지瓦落한後阪地反히十三錢으로〇五錢에止場할을따러七十八錢으로七十三錢에場을止하니高低의差는十三丁이며阪仁의鞘는三百三十二丁이더라

後場軟勢
後場은二十六圓七十錢初付로六十九錢四番同事가잇슨後不變의勢로六十八錢이다가結局六十六錢에止場하니高低의差는僅히四丁이더라

政府買上은 早晩間實現?

再昨後場은政府買上說이依然濃厚하야當地六圓八十九錢인最新高價를演出하더니一休今朝에入하야는又一段續高를示할듯하든阪地相場이再昨止價보다僅히一丁高인三十圓十三錢을報하야更히伸暢할餘力이無함을窺하고當市場은先驅的賣物이續出하야意外의反落을告한바되엇다果然此買上說이一時的現象에止하고말것인가一考를要치안흘수업는바大體現內閣이그대로維持될지아니할지는疑問이업지아니하나그러나目下政勢로보아서는維持하가十居八九인同時에米資七千萬圓增額案이委員附託을見하기에至하엿슴으로누구나通過될것으로豫期하는바이며此案이通過되는때는早晩間買上은實現되고야말이라고云云

天의賣叩로 場面俄然惡化

新甫發會後'마바라'的行動으로二三千石式의買物을試하든新筋은昨今高價를隨하야不知不識間에悉皆賣退한고反히賣方針을立하야表現上으로旣히三千八百石의賣物을擁抱하야今前場에入한後에連續賣叩하야阪地三十圓〇五錢인僅히十一丁의反落을受하고六十九錢인二十丁의先驅的瓦落을告하엿다要컨대天은當限六七千石中限約萬石의大賣物을가지고잇는賣方의唯一한陣營인만큼先限도賣繫하는것이當然한策略이라할수잇스며又는前半月은

正米 頭重强含

◇仁川强含―本朝出廻는休日後임에不拘하고依然적어米調案의下院通過도演算에無響하야氣迷狀態임으로場面無活氣면서下値에는投機側의買氣潛在하나賣方見送閑散으로四等五圓六十錢唱이오商內不成이오市勢는小縮하야丸キ三等五圓八十錢四等五圓五十錢唱으로移出은實注가多少잇스나大阪沖渡二十九圓丁으로四百石의成立이더라

◇群山小高―十八日廻着은貨車十六輛으로그中賣物은十輛의多量이오春暖變質念慮로地方筋의賣急이나定期氣迷로買方이不進이며서市勢는小高하야泰仁拔三等六圓七十錢、丹拔三等六圓八十五錢、金堤拔三等六圓八十錢假盤으로角チ物은賣物一千叺이나依然小高오拔物은六圓〇五錢唱이오、丸セ三等은十五錢高의六圓〇五錢、四等은五錢高의五圓五十錢唱이더라

◇大邱焦付―今朝廻着一千九十九叺이엇스나朝、延의無活氣로照會不成立買方氣薄하야環境不好로市勢는保合、焦付狀態로當分閑散을繼續할밧게업는模樣이다市勢는穀良三等五十錢、神力三等五圓、白米七圓二十錢의保合으로八尾買、昌伊買로神力三等三百石의成立이잇섯다

◇釜山强硬―休日後의今朝出廻는一萬叺인多量을示하고賣物은相當히잇스나日本으로의入注漸增으로移出精米筋買氣旺盛하야四等에相當大口商內가잇고市況이盛旺하야八千二百叺의實行이잇섯고三等은六圓丁乃至六圓十錢인保合이나四等은五圓六十錢乃至五圓八十錢인前値보다十五錢高唱으로實方은片倉後藤利買方은福島龜田井谷이엇다

◇木浦强調―本日廻着米三千叺의多量이엇스나賣急見送으로高値待機模樣에委託品이多하야氣配는石拔三等二十六圓三十錢[illegible]量으로强調이엇다

◇群山廻着米(十八日)

十八日休日後이어서左와如히多量의出廻를보이엇더라

船便	玄米	七、〇九六叺
	正租	一、〇四五石
汽車便	玄米	九、七六八叺
	正租	三、六五五石
	碎米	三四石
牛車便	玄米	二〇叺
合計	玄米	一六、八八四叺
	正租	五、〇六〇石
	碎米	三四石

大豆 賣買不成

今朝亦賣買不成으로場을止하엿다

株式(十八日)

京取短期青引 [illegible]

大阪長期青引 [illegible]

東京短期青引 [illegible]

大阪短期大引 [illegible]

東京短期 [illegible]

東京現株前場 [illegible]

長期取引 [illegible]

代引算定日步(十八日) [illegible]

主要株取調 [illegible]

大阪短期步調 [illegible]

京城手形交換(十八日) [illegible]

朝鮮銀行券(十八日) [illegible]

日本銀行券(十八日) [illegible]

日本金利(十八日) [illegible]

對外爲替(十八日) [illegible]

海外經濟(十八日) [illegible]

滿洲各地商況 [illegible]

安東取引所株 [illegible]

鞍平鐵時勢 [illegible]

滿洲取引所株 [illegible]

奉天票 [illegible]

大阪綿糸 [illegible]

橫濱生絲 [illegible]

各限倭合 [illegible]

期米(十八日)

仁川期米 [illegible]

取組高 [illegible]

帳入價格 [illegible]

賣買高 [illegible]

大阪期米 [illegible]

東京期米 [illegible]

各地期米 [illegible]

延取(十八日)

大豆定期 [illegible]

仁川大豆 [illegible]

群山 [illegible]

大邱 [illegible]

釜山 [illegible]

仁川正米 [illegible]

京城正米 [illegible]

仁川正米 [illegible]

京城綿絲布時勢 [illegible]

大阪砂糖 [illegible]

大阪綿花 [illegible]

海外砂糖 [illegible]

고무原料市勢 [illegible]

◎綿 [illegible]

◎綢緞(尺價) 大昌貿易會社調 [illegible]

◎紬屬(定價) 鍾路金潤晃商店調 [illegible]

主要日用品市勢 [illegible]

◎布木 鍾路京城商會調 [illegible]

京城雜穀現物(十八日) 鍾路精米所調 [illegible]

公設市場小賣値 [illegible]

◎薪炭 [illegible]

開原大豆 受渡觀測

(開原發) 當地定期市場에서官銀號買付大豆數는三月十五日에八千五百車에達하리라稱하나十二日부터十三日에亘하야三百車輸出量에對하고十五日引受總數는八千百七十二車로그中千九百五十車는十日부터十四日外지에金票로受渡를마치엇슴으로十六日渡의大豆는六千二百二十二車이라한다그런데探聞한바에依하면右六千餘車도實際는收買上의受渡로代金의明金으로各買付關에맛기여漸次金票化시킬目的이라고觀測하더라

仁川在米漸減

仁川穀物協會調查에依한本月十六日現在市內五銀行穀物在庫數는前週에比하면合格米는四、二二叺無檢查米는一、九七四叺의減退를示하엿는데在庫品을細別하면左記와如하더라

▲玄米(新)四斗入一一八、八八六叺五斗入五、〇四五叺(古)四斗入一五、八九七叺五斗入三、〇〇〇[illegible]七叺▲白米四斗入四、〇〇〇叺▲正租(新)叺入六二、六四叺入(古)四、九二八俵入二一、六七六俵(古)俵入六二二叺五斗入二〇〇叺▲大豆四斗入五二叺▲小豆四斗入三〇叺▲大麥五斗入一一叺▲小麥四斗入一五、八九六叺▲粉米四斗入九五〇叺▲栗七斗入一、九二一俵▲麥五斗入一二、二五叺▲糯米四斗入四二一五叺五斗入一六九叺七斗入三〇〇俵▲外國米七斗入三六一四俵(仁川)

二年間 生産期米價

朝鮮의米生產期即十一月、十二月、一月、二月四個月間의米價를調查한바에依하면仁川、群山、釜山三港에對하야調查한바에依하면玄米一石의平均値는左와如하더라

	▲二年產米	◇三年產米
	圓	圓
十一月	二五、八二	二六、四〇
十二月	二五、五五	二六、一六
一月	二六、三九	二五、八八
二月	二七、〇一	二五、八〇

林巨正傳 (96)

碧初 洪命憙 作
夕影 安碩柱 畫

三、사화

그이튼날 여러귀양행차가 떠나는데서관(西關)이나 북관(北關)으로 가는사람이업는이마큼 과천(果川)까지는모다동행할수 잇섯다 서울서 느직이 떠나게된 까닭에과천이 첫날숙소 참이되엇다 숙소는군데군데 딴하엿스나석반후에는 여러사람이 모다 모정암의숙소로모히엇다태일이 면도광조、김정、윤자임、기준 네 사람은 수원 진위(水原、振威)로 길로가고 김식、김구、박세희、박훈네사람은룡인 죽산(龍仁、竹山)길로 가게되어길이서로갈릴 터이라 여러사람이한숨을 지어 가며생리사별(生離死別)의괴로운것을 이야기하는중에 낫몰르는유생한사람이 방으로 들어왓다 이유생은 서울서 뒤쪼차나려온사람이엇다 묘정암과 친한재상면사람이일이생긴연유를자세히알어가지고 『효직이가 죄를당하고도 연유들을으고 갈터이니 사람을보내서라도 가르처줍시다』하고공론한뒤에그중의한재상이자긔의 친근(親近)한이유생을권위하야 보낸것이엇다 이유생이 묘정암이하 여러사람에게 인사를마치고 한옆헤 울어안저서 그재상에게서 들고온이야기를자세히 던하얏다

『처음에 남곤이가일을시작하랴할때 병조판서가 업스면 일위군졸을 풀어쓸수가 업스니까 이상일권무러 리장곤리관서가 집에업는틈을 엿보아차자가서 리관서의 맘에의심이생기도록 하야노코 일나든날다저녁때 국가의 큰일이잇서서밧비들어오라는 어명(御命)이 나렷다고 귀별하야리관서가창황히들어와서바로편하라고 궐문밧게가서 보니표신(標信)이나리지아니하야 궐문을열지못한다고문군사가드리지아니하얏다 리관서가 괴이적게 녀기어긔별한 남곤의집에 가서본즉 남곤홍경주、심정이 모혀안젓다가 리관서를보고 반겨마저드리고 남곤이가 홍경주를가르치며 이홍관서에게 밀지(密旨)가 나리어신무문바로그로대령 하랍신다고 하야리관서가 남곤일파와가티 신무문으로 입궐하얏다 달은궐문열쇠는 모다 정원(政院)에잇지만고오직북문인 신무문 열쇠만이내시들의 사약방(司鑰房)에잇슴으로 달은궐문으로 들어가랴다가정원과사관(史官)이먼저 알게되면 귀찬켓스니까 남곤심뎡이가 외돌보하서 북문으로입궐할계획을낸것이엇서에게 어필(御筆)이라고 조희시족을주고 강박하다십히하야 금위군졸을불어서 입직하얏든승지 사관들을면서 금부로나려 가둔뒤에 사람을잡아드리기시작하얏다 남곤、심뎡등이 세조정난(世祖靖難)때와가티 잡아드리는대로 박살할거조를차리는데리장곤은국가대사를대신에게알리지안는법이업스니 대신을불러 수의(收議)한뒤에 처치하시라고 남곤에일외고 홍경주는『한일은 급하게조처 하여야하니 대신까지 알릴것이업다고 남곤을권하얏다 리관서가 홍경주를불러『네가 어듸 임금으로서 도적의일을 행하는법이 어듸잇느냐? 님곰을불의(不義)에빠지게 하는것이 신자의도리란말이냐?하고호령하다십히말하야당장에박살할계획은시행하지못하게되엇다 님곰이 대신을들이라고하교하야 삼정이지난뒤에 령의정 뎡광필이 창황히입궐하야님곰에면대하고눈물을 흘리며간(諫)하얏고그뒤에우의정안당(安瑭)이도오경쯤 예궐하야 뎡광필과가티주선하얏다일이 남곤심뎡의뜻한대로 되지못한 것이처음에는 리관서의힘이요 그다음에는 뎡의정의 힘이어다그러나 소인들의일을 지은뒤이가장교묘하야 붕당을 지어국가를 위태케하는죄라를 그대로두면 국가의와가 조석에잇다고 님곰을공동하고 그자리에서반대하는리장곤의일홈은고사하고 그자리업는 대신들의일홈외지 함에석거 가지고온도뎡이청죄(請罪)하는것가티님곰을긔망한것도사실이엇다』

유생의이야기로일의연유를여러사람이알게 된뒤 윤자임은승지로 유직하얏든 사람이라자긔의 본일과다치어 생각하고그러케 된일일것이라고 말하고묘정암은

『소인들이 님곰을 긔망한다함이지 우리님곰이야 당초에그러한실리가잇겟지』

하고긴한숨을쉬엇다

登錄商標

기침 천식

龍角散一服

一生의欣喜를招致함

기침、천식을내버려두지마시요。一刻으도라잘못하면肺炎肋膜炎肺結核이되고乃終에는後悔를하여도밋치지못하게됩니다。天下의咳嗽患者여龍角散一服에靈肉의更生을期하시요

龍角散

龍角散은數種의高貴한藥劑로된것인故로少量으로도奏效顯著하고、香味爽快하여먹기조혼故로아무리藥싫어하는사람이나病人어린이의게도가장好適하고먹을때마다精神이爽快하여집니다。

이런사람은必히試用하시요

○담으로恒常걸녀걸녀괴로운이
○천식으로숨이질듯한이
○기침이넘우甚하야밤잠못자는이
◇流行感冒로부터이러나는기침과담
○肺病으로恒常힘업는기침이나는분
○담臭氣를帶하고時時로피가석겨나는이
○音聲이마르고또는咽喉가압흔이
○百日咳또는紅疫後의기침나는小兒

其他如何히頑固한呼吸器疾患이라도기침도普通一二週日間繼續服用하면其効果顯著합니다

定價	
四日分	三十錢
八日分	五十錢
十八日分	一圓
四十日分	二圓
六十五日分	三圓

東京市神田區豐島町
本舖 藤井得三郞

▽全國藥店에잇습니다△